VICTORIA® SCHOOL

VICTORIA PRESCHOOL

midori PRESCHOOL By VICTORIA EDU

DREAM SCHOOL! By VICTORIA EDU

Journey TO Excellence

HÀNH TRÌNH CHINH PHỤC GIÁO DỤC HOÀN MỸ

1900 68 08

victoriaschool.edu.vn

VICTORIA® SCHOOL

CAMBRIDGE International Education

Cambridge International School

unesco Member of the Associated Schools Network

TABLE OF CONTENTS
MỤC LỤC



05

ABOUT US
VỀ CHÚNG TÔI

[7] Vision | **Tầm nhìn**
[7] Mission | **Sứ mệnh**
[8] Core Value | **Giá trị cốt lõi**
[9] Victoria Education Community | **Cộng đồng giáo dục Victoria**

11

HAPPY SCHOOL
TRƯỜNG HỌC HẠNH PHÚC

[15] Study pathway | **Lộ trình học tập**
[17] Victoria School Programe | **Hệ thống liên cấp Victoria School**
[19] Victoria Preschool Programe | **Hệ thống Mầm non Victoria**
[21] Midori Preschool by Victoria Edu Programme | **Chương trình học trường Midori**
[23] Dream School by Victoria Edu Programme | **Chương trình học trường Dream**
[15] Academic and Career Counseling | **Tư vấn học đường & Hướng nghiệp**
[17] Extracurricular Activities | **Hoạt động Ngoại khóa**
[19] House System | **Nhóm nhà**
[21] Student Council | **Hội đồng học sinh**
[23] Pick-Up and Drop-Off | **Đưa đón học sinh**
[15] Healthcare Service | **Sức khoẻ học đường**
[17] School Nutrition Program | **Dinh dưỡng Học đường**
[19] Student' Companion | **Đồng hành cùng học sinh**

50

SMART SCHOOL
TRƯỜNG HỌC THÔNG MINH

[15] Smart card | **Thẻ từ**
[17] Smart gate | **Cổng thông minh**
[19] Victoria Mobile app | **Ứng dụng thông minh Victoria**
[21] Smart card with Digital banking | **Thẻ từ tích hợp Ngân hàng số**
[23] Smartboard | **Học qua bảng tương tác**
[23] Tablets | **Máy tính bảng**

60

GREEN SCHOOL
TRƯỜNG HỌC XANH

[15] Green Space & Facilities, Amenities
Không gian xanh & Cơ sở vật chất, Tiện ích

100

VICTORIA MILESTONE
CỘT MỐC VICTORIA

VICTORIA SCHOOL®
CAMBRIDGE
unesco
1900 68 08
victoriaschool.edu.vn

WELCOME MESSAGE FROM THE SUPERINTENDENT VICTORIA SCHOOL SYSTEM
LỜI CHÀO MỪNG TỪ TỔNG HIỆU TRƯỞNG



M.Ed | **Thạc sĩ Giáo dục**

CHRISTOPHER BRADLEY

> The combination of a **green school** and **smart educational technology** will **provide a quality** and **happy learning environment.**
>
> **Trường học xanh** kết hợp **công nghệ giáo dục thông minh** sẽ đem đến một **môi trường học chất lượng,** và **hạnh phúc.**

DEAR PARENTS AND STUDENTS,

At **Victoria School,** we believe that providing a solid **educational foundation** for children is not only the responsibility of the family but also of the school and society. Choosing the right learning environment for your children means you are partnering with the school to offer happy learning experiences, building a strong knowledge base that helps them confidently step into the wider world.

We sincerely thank you for your trust!

At this school, we create a happy learning environment following **UNESCO's Happy School model.** Parents can feel a **close** and **green space** upon entering the school. Along with the ubiquitous **green spaces,** we also develop subjects and environmental projects to foster a sense of protecting the green planet. Additionally, parents are connected to **smart technology** systems through "touch points" with a single card connecting to all services and amenities of the school.

We hope that the combination of a green school and smart educational technology will provide a quality and engaging learning environment. With a **curriculum that integrates national** and **international programs,** diverse teaching and learning methods, and a highly professional faculty, parents can feel completely assured when entrusting their children to Victoria School.

Parents will witness their children growing every day through **each subject, each activity,** and **each experience,** observing changes in their awareness, independence, and emotional expression. This will be an inspiring learning environment where children not only study but also confidently develop their strengths, connect with friends and teachers, and nurture a generation of **global citizens** who will bring positive values and contribute to the world's development.

We are truly proud to accompany you and your children on this important journey. It will mark beautiful, indelible memories, **a place where children will always be proud of and welcomed whenever they return.**

QUÝ PHỤ HUYNH VÀ CÁC EM HỌC SINH THÂN MẾN!

Tại **Victoria School,** chúng tôi tin rằng, việc trang bị một nền tảng **giáo dục vững chắc** cho con trẻ không chỉ là trách nhiệm của gia đình mà còn đến từ Nhà trường và xã hội. Việc quyết định chọn lựa môi trường học tập cho con em mình, đồng nghĩa với việc Quý phụ huynh cùng đồng hành với Nhà trường để mang đến những trải nghiệm học tập hạnh phúc, xây dựng nền tảng kiến thức vững chắc, giúp các em tự tin bước ra thế giới rộng mở.

Nhà trường chân thành cảm ơn sự tin tưởng của Quý phụ huynh!

Tại ngôi trường này, chúng tôi kiến tạo một môi trường học tập hạnh phúc theo mô hình **Happy School của UNESCO.** Quý phụ huynh có thể cảm nhận một **không gian gần gũi** và **xanh mát** khi bước vào trường. Cùng với **không gian xanh** hiện hữu mọi nơi, chúng tôi cũng xây dựng các môn học, dự án môi trường để nuôi dưỡng ý thức bảo vệ hành tinh xanh. Bên cạnh đó, Qúy phụ huynh cũng được kết nối các hệ thống **công nghệ thông minh** thông qua các điểm "chạm" chỉ bằng một tấm thẻ kết nối với mọi dịch vụ và tiện ích của nhà trường.

Chúng tôi hy vọng, trường học xanh kết hợp công nghệ giáo dục thông minh sẽ đem đến một môi trường học chất lượng, thú vị. Với chương trình học kết hợp giữa **chương trình quốc gia** và **quốc tế,** phương pháp dạy và học đa dạng cùng đội ngũ sư phạm chuyên môn cao, Quý phụ huynh hoàn toàn an tâm khi gửi gắm các em tại Victoria School.

Quý phụ huynh sẽ được chứng kiến các em lớn lên từng ngày qua **từng môn học, từng hoạt động, trải nghiệm** cùng sự thay đổi của các em về nhận thức, khả năng tự lập, cách thể hiện tình cảm. Nơi đây sẽ là môi trường học tập đầy cảm hứng để các em không chỉ học tập mà còn tự tin phát huy thế mạnh của bản thân, kết nối với bạn bè, thầy cô, nuôi dưỡng **thế hệ công dân toàn cầu,** những người sẽ mang lại những giá trị tích cực và đóng góp cho sự phát triển của thế giới.

Chúng tôi thực sự tự hào khi được đồng hành cùng quý phụ huynh và các em học sinh trong hành trình quan trọng này. Ở đó sẽ ghi lại những ký ức tươi đẹp, khó phai nhạt, **là nơi các em sẽ luôn tự hào và được chào đón mỗi khi quay trở về.**

VICTORIA SCHOOL SYSTEM

Hệ thống Giáo dục
VICTORIA SCHOOL

Victoria School is an **International Bilingual Cambridge School System** following **UNESCO's Happy School** model, enabling students to access international education right in Vietnam at an **affordable cost.** Aiming for sustainable education development, **Victoria School** provides a seamless learning pathway that integrates **the best of national and international knowledge,** state-of-the-art educational technology and modern facilities. The goal is to nurture individuals with a strong sense of **national identity, compassion,** and a **responsibility** to their families, communities and society.

Victoria School là hệ thống trường học liên cấp **Quốc tế Song ngữ Cambridge** theo mô hình Happy School của UNESCO, giúp học sinh được tiếp cận nền giáo dục quốc tế ngay tại Việt Nam với **chi phí hợp lý**. Hướng tới mục tiêu phát triển bền vững, **Victoria School** cung cấp một lộ trình học tập liền mạch, tích hợp **tinh hoa kiến thức quốc gia và quốc tế** cùng hệ thống công nghệ giáo dục, cơ sở vật chất hiện đại bậc nhất, nhằm đào tạo những thế hệ học sinh ưu tú, bản lĩnh, là những **công dân toàn cầu hạnh phúc**, có **bản sắc dân tộc** và **lòng trắc ẩn**, có **trách nhiệm** với gia đình, cộng đồng và xã hội.

VICTORIA SCHOOL

Journey to Excellence
Hành trình Chinh phục Giáo dục Hoàn mỹ

VICTORIA PRESCHOOL

Journey to Excellence
Hành trình Chinh phục Giáo dục Hoàn mỹ

midori PRESCHOOL By VICTORIA EDU

Japanese values alongside
the beauty of Vietnam's traditional culture
Giá trị Nhật Bản bên cạnh nét đẹp văn hóa truyền thống Việt Nam

DREAM SCHOOL By VICTORIA EDU

Unlocking the potential of
exceptional youth, where dreams come true
Khai phóng tiềm năng trẻ đặc biệt,
nơi ước mơ trở thành hiện thực



VICTORIA SCHOOL

- **VICTORIA SCHOOL - SAIGON SOUTH**
  803A Nguyen Huu Tho St., Nha Be, HCMC
- **VICTORIA SCHOOL - RIVERSIDE**
  2 - 4 Ben Can Giuoc St., Phu Dinh, HCMC

VICTORIA PRESCHOOL

- **VICTORIA PRESCHOOL - MAILAND HOANG DONG**
  Lang Son City, Lang Son Province
- **VICTORIA PRESCHOOL - SWANBAY**
  X14, Zone 5, Dai Phuoc, Dong Nai Province
- **VICTORIA PRESCHOOL - SAIGON SOUTH (CELESTA RISE)**
  Celesta Rise, Nguyen Huu Tho St., Nha Be D., HCMC
- **VICTORIA PRESCHOOL - NGUYEN THANH Y**
  1 Ter Nguyen Thanh Y St., Tan Dinh, HCMC
- **VICTORIA PRESCHOOL - NGUYEN DUY HIEU**
  64 Nguyen Duy Hieu St., An Khanh, HCMC
- **VICTORIA PRESCHOOL - QUOC HUONG**
  83 Quoc Huong St., Thao Dien, An Khanh, HCMC
- **VICTORIA PRESCHOOL - NGUYEN DINH CHINH**
  100A Nguyen Dinh Chinh St., Cau Kieu, HCMC

MIDORI PRESCHOOL BY VICTORIA EDU

- **MIDORI PRESCHOOL - JAMONA**
  16/9 Bui Van Ba St., Tan Thuan, HCMC
- **MIDORI PRESCHOOL - NGAN LONG**
  79 Ngan Long Villa, Nguyen Huu Tho St., Nha Be, HCMC

DREAM SCHOOL BY VICTORIA EDU

- **DREAM SCHOOL - TAN PHONG**
  354/5 Ly Thuong Kiet St., Dien Hong, HCMC
- **DREAM SCHOOL - LY THUONG KIET**
  354/5 Ly Thuong Kiet St., D.10, HCMC
- **DREAM SCHOOL - SAIGON SOUTH**
  Dragon Parc 1, Nguyen Huu Tho St., Nha Be, HCMC

VICTORIA SCHOOL®

1900 68 08

victoriaschool.edu.vn

VISION

To establish a nationwide network of international bilingual education institutions that embody **national identity, provide exceptional education, foster a nurturing learning environment, maintain affordable tuition fees,** and earn the unwavering trust and admiration of students and parents.

TẦM NHÌN

Phát triển Hệ thống Giáo dục Quốc tế Song ngữ rộng khắp, mang **bản sắc dân tộc,** với **chất lượng giáo dục xuất sắc, môi trường học tập tiện nghi, mức học phí hợp lý,** là thương hiệu được học sinh, phụ huynh yêu thích và tin tưởng.

MISSION

Developing an **international bilingual education system** that embodies national identity and is part of **UNESCO's global network of happy schools.**

To **cultivate outstanding** and **resilient students** who will grow into content **global citizens,** deeply connected to their **cultural heritage,** with a sense of **personal purpose,** and a profound sense of **responsibility towards their families, communities,** and **society.**

To bring **joy** and **satisfaction** to parents by providing **excellent education** at **a reasonable tuition fee.**

SỨ MỆNH

Phát triển **hệ thống giáo dục liên cấp quốc tế song ngữ** mang bản sắc dân tộc thuộc mạng lưới **trường học hạnh phúc toàn cầu của UNESCO.**

Đào tạo những thế hệ **học sinh ưu tú, bản lĩnh,** trở thành những **công dân toàn cầu hạnh phúc,** có **bản sắc dân tộc** và **lòng trắc ẩn, có trách nhiệm với gia đình, cộng đồng và xã hội.**

Mang lại **niềm vui, sự hài lòng** cho phụ huynh bằng chất lượng **giáo dục xuất sắc** với **mức học phí hợp lý.**



CORE VALUE
GIÁ TRỊ CỐT LÕI

INTEGRITY
CHÍNH TRỰC

COMPASSION
NHÂN ÁI

GLOBAL CITIZENSHIP
CÔNG DÂN TOÀN CẦU

CREATIVITY
SÁNG TẠO

HAPPINESS
HẠNH PHÚC



VICTORIA SCHOOL®
1900 68 08
victoriaschool.edu.vn

VICTORIA EDUCATION COMMUNITY
CỘNG ĐỒNG GIÁO DỤC VICTORIA



VICTORIA SCHOOL®

1900 68 08

victoriaschool.edu.vn

HAPPY SCHOOL IN SUPPORT OF **UNESCO**
TRƯỜNG HỌC HẠNH PHÚC VỚI SỰ ĐỒNG HÀNH CỦA **UNESCO**

According to **UNESCO,** a happy school is a place that supports the **learning, health,** and **wellbeing of students, promoting holistic** development within the **school community.**

Victoria School's Whole-school approach model to build a Happy School was considered when designing and constructing the **Facilities, creating the Mainstream Programs** and **Extracurriculars, composing Principles** and **Processes,** and **emphasising recruiting, training,** and **developing a happy team.** Victoria School has mobilised all resources to build and establish a Happy School to bring the highest value to students for a happy learning experience.

Theo định nghĩa của **UNESCO**, trường học hạnh phúc là nơi **việc học tập, sức khoẻ và wellbeing của học sinh được chú trọng,** thúc đẩy **sự phát triển toàn diện** trong **cộng đồng nhà trường.**

Victoria School xây dựng trường học hạnh phúc với mô hình tiếp cận toàn diện, **chú trọng từ cơ sở vật chất – hạ tầng, chương trình giáo dục chính khoá – ngoại khoá,** đến việc **xây dựng các quy định, quy trình, hướng dẫn** để đảm bảo chất lượng, và đặc biệt nhấn mạnh ở việc **tuyển dụng, đào tạo** và **phát triển đội ngũ hạnh phúc.** Bằng việc tập trung toàn bộ nguồn lực để hoàn thiện môi trường hạnh phúc, nhà trường mong muốn mang đến giá trị tốt nhất cho học sinh để các em có được những trải nghiệm hạnh phúc trong suốt thời gian đến trường.



HAPPY SCHOOL FRAMEWORK WITH **12 CRITERIA**
KHUNG **TRƯỜNG HỌC HẠNH PHÚC** VỚI **12 TIÊU CHÍ**



unesco

PROCESS | **QUY TRÌNH**

- Balanced curricula
  Chương trình giảng dạy cân bằng, hài hoà
- Joyful and engaging pedagogies
  Phương pháp sư phạm vui vẻ và thu hút
- Holistic and flexible assessments
  Đánh giá học sinh toàn diện và linh hoạt

PEOPLE | **CON NGƯỜI**

- Supportive and collaborative relationships
  Mối quan hệ hỗ trợ và hợp tác
- Physical and social-emotional well-being
  Hạnh phúc về thể chất, tinh thần, và các mối quan hệ xã hội
- The positive attitudes and attributes
  Thái độ và đặc điểm tích cực của các chủ thể trong cộng đồng trường học

PLACE | **NƠI CHỐN**

- Safe, healthy, accessible and sustainable infrastructure and facilities
  Cơ sở hạ tầng và cơ sở vật chất an toàn, lành mạnh, dễ tiếp cận, và tồn tại bền vững
- Functional and inclusive spatial designs
  Thiết kế không gian tập trung cho chức năng giáo dục và toàn diện
- Community Hubs
  Trung tâm gắn kết cộng đồng

PRINCIPLES | **NGUYÊN TẮC**

- Trust
  Lòng tin là yếu tố quan trọng
- Inclusion
  Cảm giác thuộc về một tập thể, tổ chức, hiệp hội, cộng đồng
- Empowerment
  Trao quyền

VICTORIA SCHOOL®
CAMBRIDGE International School
unesco
1900 68 08
victoriaschool.edu.vn

PHILOSOPHY OF EDUCATION
TRIẾT LÝ GIÁO DỤC

HAPPY STUDENTS BECOME
THE BEST VERSION OF THEMSELVES.

HỌC SINH HẠNH PHÚC TRỞ THÀNH
PHIÊN BẢN TỐT NHẤT
CỦA CHÍNH MÌNH.

VICTORIA SCHOOL®
CAMBRIDGE
unesco
1900 68 08
victoriaschool.edu.vn

STUDY PATHWAY
LỘ TRÌNH HỌC TẬP



PRESCHOOL
MẦM NON

Certificate of Completion for National Preschool Program
Chứng nhận hoàn thành Chương trình Mầm non Quốc gia

Certificate of Completion for Cambridge Early Years Program
Chứng nhận hoàn thành Chương trình Mầm non Quốc tế Cambridge



GRADE | **LỚP**
1 – 5

The Certificate of Completion, Primary Education
Chứng nhận hoàn thành chương trình Tiểu học

Cambridge Primary Checkpoint - Statement of Achievement
Bằng Cambridge Primary Checkpoint

Certificate of Participation in Enterprise Education Experience
Chứng nhận tham gia Hoạt động trải nghiệm doanh nghiệp

Certificate of Recognition for Participation in Community Service
Chứng nhận hoạt động cộng đồng



GRADE | **LỚP**
6 – 8

School Records of National Program
Học bạ Chương trình Quốc gia

Cambridge Lower Secondary Checkpoint - Statement of Achievement
Bằng Cambridge Lower Secondary Checkpoint

Certificate of Participation in Enterprise Education Experience
Chứng nhận tham gia Hoạt động trải nghiệm doanh nghiệp

Certificate of Recognition for Participation in Community Service
Chứng nhận hoạt động cộng đồng



GRADE | **LỚP**
9

Graduation Diploma of Lower Secondary Education & School Records
Bằng tốt nghiệp Trung học Cơ sở

Letter of Recognition – Enterprise Internship Program (issued by school with logo of the enterprise)
Thư chứng nhận thực tập và kiến tập doanh nghiệp (do trường cấp và có logo doanh nghiệp)

Certificate of Recognition for Participation in Community Service
Chứng nhận hoạt động cộng đồng



GRADE | **LỚP**
10 – 12

Graduation Diploma for General Upper Secondary Education
Bằng tốt nghiệp Trung học Phổ thông Quốc gia

Letter of Recognition – Enterprise Internship Program (issued by school with logo of the enterprise)
Thư chứng nhận thực tập và kiến tập doanh nghiệp (do trường cấp và có logo doanh nghiệp)

Certificate of Recognition for Participation in Community Service
Chứng nhận hoạt động cộng đồng

International qualifications in regard to individual learning pathway
Bằng cấp Quốc tế tuỳ theo lộ trình học tập

IGCSE Certificate (Grade 10)
Chứng chỉ Giáo dục Trung học Phổ thông Quốc tế Cambridge (Lớp 10)

Academic IELTS Certificate
Chứng chỉ Academic IELTS

For a seamless and **consistent journey** into the **future**

Hành trình liền mạch,
vững bước đến **tương lai**

VICTORIA SCHOOL®
CAMBRIDGE International Education
unesco
1900 68 08
victoriaschool.edu.vn

VICTORIA® SCHOOL | CAMBRIDGE International Education — Cambridge International School | unesco — Member of the Associated Schools Network

HỆ THỐNG LIÊN CẤP
VICTORIA SCHOOL SYSTEM



NATIONAL PROGRAM
CHƯƠNG TRÌNH QUỐC GIA

- Focuses on integration, enhances experience, associates with real life
  Chú trọng tích hợp, tăng cường trải nghiệm, gắn liền với thực tiễn
- Optimized curriculum framework from MOET
  Tối ưu hóa khung chương trình của Bộ GD&ĐT

INTERNATIONAL PROGRAMS
CHƯƠNG TRÌNH QUỐC TẾ

- CAMBRIDGE INTERNATIONAL PROGRAM:
  Cambridge qualifications are recognized by over 2,000 universities and colleges all over the world

  CHƯƠNG TRÌNH QUỐC TẾ CAMBRIDGE:
  Bằng cấp được công nhận bởi hơn 2.000 trường đại học và cao đẳng trên toàn cầu

- THE US HIGHSCHOOL PROGRAM:
  The U.S. Highschool Diploma helps students transfer to universities in the U.S. and partner universities of Hudson Global Scholars with ease.

  CHƯƠNG TRÌNH TRUNG HỌC PHỔ THÔNG HOA KỲ:
  Nhận bằng tốt nghiệp THPT Hoa Kỳ, dễ dàng chuyển tiếp lên đại học tại Mỹ và các trường ĐH đối tác của Hudson Global Scholars.

CAREER EDUCATION & ENTERPRISE EDUCATION EXPERIENCE
CHƯƠNG TRÌNH GIÁO DỤC HƯỚNG NGHIỆP & TRẢI NGHIỆM DOANH NGHIỆP

- CAREER EDUCATION:
  Equipping students with knowledge, skills, and attitudes through lessons, projects, and group activities.

  GIÁO DỤC HƯỚNG NGHIỆP:
  Trang bị kiến thức, kỹ năng và thái độ nghề nghiệp qua bài học, dự án, hoạt động nhóm.

- CAREER EDUCATION:
  Organizing field trips and experiential projects at enterprises.

  TRẢI NGHIỆM DOANH NGHIỆP:
  Trang bị kiến thức, kỹ năng và thái độ nghề nghiệp qua bài học, dự án, hoạt động nhóm.

- 1:1 CAREER COUNSELLING & CAREER PASSPORT:
  Personalizing pathways and supporting university applications both locally and internationally.

  TƯ VẤN HƯỚNG NGHIỆP CÁ NHÂN:
  Cá nhân hóa lộ trình, hỗ trợ hồ sơ vào đại học trong và ngoài nước.

VICTORIA SCHOOL®
CAMBRIDGE International Education — Cambridge International School
unesco — Member of the Associated Schools Network

1900 68 08
victoriaschool.edu.vn

VICTORIA PRESCHOOL

CAMBRIDGE International Education

Cambridge International School

unesco Member of the Associated Schools Network

Hệ thống Mầm non Victoria Preschool System



VICTORIA PRESCHOOL PROGRAM
CHƯƠNG TRÌNH MẦM NON VICTORIA

- Cambridge Early Years Program (CEYP)
  Chương trình Mầm non Quốc tế Cambridge
- National Early Years Program (NEY)
  Chương trình Quốc gia
- Cambridge Life & Creative Skills
  Chương trình Kỹ năng cuộc sống và Sáng tạo Cambridge
- Creative Math Program (CMP)
  Chương trình Toán tư duy
- AI Explorer Program (AIEP)
  Chương trình Khám phá Trí tuệ nhân tạo
- STEAM Innovation Program (SIP)
  Chương trình STEAM

PROGRAM HIGHLIGHTS
ƯU ĐIỂM CHƯƠNG TRÌNH

- Cambridge Early Years Program (CEYP) combined with the National Early Years Curriculum (NEY): building a solid academic foundation with international standards from the earliest years, nurturing confidence and preparing children for a lifelong learning journey.
  Cambridge Early Years Program (CEYP) kết hợp Chương trình Quốc gia (NEY): tạo nền tảng học thuật vững chắc, chuẩn quốc tế từ những năm đầu đời, nuôi dưỡng sự tự tin và sẵn sàng cho hành trình học tập lâu dài.
- Life skills – communication – creativity based on Cambridge standards: nurturing confidence, adaptability, and independent thinking, so that children always stand out and shine in any environment.
  Kỹ năng sống – giao tiếp – sáng tạo theo chuẩn Cambridge: nuôi dưỡng sự tự tin, khả năng thích ứng và tư duy độc lập, để trẻ luôn nổi bật và toả sáng trong mọi môi trường.
- Exploring science, technology & Artificial Intelligence (AI): sparking curiosity and passion for discovery while equipping children with future-oriented thinking, preparing them to become global citizens in the digital age.
  Khám phá khoa học, công nghệ & Trí tuệ nhân tạo (AI): khơi gợi trí tò mò và niềm đam mê khám phá, đồng thời trang bị tư duy tương lai, giúp trẻ sẵn sàng trở thành công dân toàn cầu trong kỷ nguyên số.

VICTORIA SCHOOL®
1900 68 08
victoriaschool.edu.vn

midori PRESCHOOL By VICTORIA EDU

Midori Preschool

by VICTORIA EDU



GIÁ TRỊ NHẬT BẢN BÊN CẠNH
NÉT ĐẸP VĂN HOÁ **TRUYỀN THỐNG VIỆT NAM**
ベトナムの伝統文化の美しさと寄り添う日本の価値観

MIDORI PRESCHOOL PROGRAM
CHƯƠNG TRÌNH MẦM NON MIDORI

- Cambridge English Enrichment Program (CEEP)
  Chương trình Tăng cường Tiếng Anh Cambridge
- National Early Years Program (NEY)
  Chương trình Quốc gia
- Social & Emotional Learning (SEL)
  Chương trình Giáo dục Cảm xúc
- Japanese Culture Project (JCP)
  Dự án Khám phá Văn hóa Nhật Bản
- Creative Math Program (CMP)
  Chương trình Toán tư duy
- STEAM Innovation Program (SIP)
  Chương trình STEAM

PROGRAM HIGHLIGHTS
ƯU ĐIỂM CHƯƠNG TRÌNH

- Confident global citizens, rooted in Vietnamese language and culture.
  Trẻ tự tin hội nhập quốc tế, đồng thời gìn giữ tiếng Việt và trân trọng bản sắc dân tộc.
- Cultivating empathy, discipline, collaboration, and respect – core values that nurture character and broaden multicultural perspectives.
  Rèn luyện sự thấu cảm, tinh thần kỷ luật, kỹ năng hợp tác và tôn trọng – những giá trị cốt lõi nuôi dưỡng nhân cách và mở rộng tầm nhìn đa văn hoá.
- Igniting scientific curiosity, developing logical thinking and creativity, turning every school day into an exciting journey of discovery.
  Khơi gợi trí tò mò khoa học, phát triển khả năng logic và óc sáng tạo, biến mỗi ngày đến lớp thành một hành trình khám phá đầy hứng khởi.

VICTORIA SCHOOL®

1900 68 08 victoriaschool.edu.vn

DREAM SCHOOL
By VICTORIA EDU

Dream School

by VICTORIA EDU



Unlocking the potential of
Exceptional Youth, where dreams come true.

Khai phóng tiềm năng trẻ đặc biệt,
nơi ước mơ trở thành hiện thực.

DREAM SCHOOL PROGRAM
CHƯƠNG TRÌNH MẦM NON DREAM

- For children aged 18 months to under 18 years who need support in developing learning, recreational, vocational, community, and self-care skills.
  Dành cho trẻ từ 18 tháng đến dưới 18 tuổi cần hỗ trợ phát triển kỹ năng học tập, vui chơi giải trí, nghề nghiệp, cộng đồng và tự phục vụ.

- The BASICS 3 program (USA) is applied in interventions, combined with group activities and experiential learning.
  Ứng dụng chương trình BASICS 3 (Mỹ) trong can thiệp, kết hợp hoạt động nhóm và trải nghiệm.

- Helps children build foundational skills and integrate into the school environment and everyday life.
  Giúp trẻ phát triển kỹ năng nền tàng, hòa nhập môi trường học đường và cuộc sống hằng ngày.

AFTER SCHOOL SERVICE
HỆ DỊCH VỤ NGOÀI GIỜ

- Individual Intervention | **Can thiệp cá nhân**
- Speech Therapy | **Âm ngữ trị liệu**
- Psychomotor Therapy | **Tâm vận động**
- Enhanced Motor Activities | **Tăng cường vận động**

VICTORIA SCHOOL®

1900 68 08

victoriaschool.edu.vn

ACADEMIC AND CAREER COUNSELING
TƯ VẤN HỌC ĐƯỜNG & HƯỚNG NGHIỆP

THE STUDENT'S COMPANION

With a deep understanding of students' needs, our experienced and expert academic counselors are professionally trained and ready to provide support and guidance.

Academic counselors serve as more than just companions and attentive listeners; they also act as connectors, fostering a strong bond between parents and students. They help parents gain profound insights and compassionately educate their children, ensuring that students thrive and never feel isolated on their individual paths of growth.

NGƯỜI BẠN CỦA HỌC SINH

Thấu hiểu nhu cầu của học sinh, các chuyên viên tư vấn học đường giàu kinh nghiệm và kỹ năng chuyên môn, được đào tạo bài bản luôn sẵn sàng giúp đỡ và đồng hành cùng học sinh.

Chuyên viên tư vấn học đường không chỉ là người bạn đồng hành, người lắng nghe và khai vấn về quản trị cuộc sống của học sinh mà còn đóng vai trò cầu nối để kết nối phụ huynh và học sinh, giúp phụ huynh thấu hiểu và giáo dục con em mình một cách đầy thấu cảm, giúp học sinh trưởng thành hạnh phúc hơn và không bao giờ cảm thấy cô đơn trên con đường phát triển của riêng mình.





EXTRACURRICULAR ACTIVITIES
HOẠT ĐỘNG NGOẠI KHÓA

PURSUE YOUR PASSIONS AT "VICTORIA SCHOOL'S CLUBS"

At Victoria School, every student has the chance to unleash their passions and showcase their unique talents through our Extracurricular Activities, or ECAs for short. With a primary objective of nurturing individual interests and strengths, ECAs serve as a collective home and a breeding ground for young talents.

They provide a platform for students to express their authentic selves, while simultaneously developing crucial life skills such as building meaningful relationships, effective teamwork, leadership abilities, and effective communication.

THỎA SỨC ĐAM MÊ TẠI "VICTORIA SCHOOL'S CLUB"

Tại Victoria School, mọi học sinh đều có cơ hội thể hiện niềm đam mê và sở trường riêng của mình thông qua những Câu lạc bộ Hoạt động ngoại khóa (gọi tắt là ECAs).

Với mục tiêu chính là phát huy sở thích và điểm mạnh cá nhân của mỗi em học sinh, ECAs đã được ra đời với vai trò là ngôi nhà chung, là cái nôi nuôi dưỡng niềm đam mê cho các tài năng trẻ, tạo môi trường cho các em thể hiện cá tính, qua đó kết hợp xây dựng các kỹ năng sống cần thiết như kết nối các mối quan hệ, làm việc nhóm hiệu quả, kỹ năng lãnh đạo, kỹ năng giao tiếp,..., .

Earth

Stability & Balance

Earth House - symbolizing a cooperative and sharing spirit, fostering a stable and balanced environment, respecting the natural differences of each individual.

Nhóm nhà Earth – biểu tượng tinh thần hợp tác và sự chia sẻ, thúc đẩy một môi trường ổn định và cân bằng, tôn trọng sự khác biệt tự nhiên của mỗi cá nhân.



Air

Growth & Vitality

Air House - symbolizing a spirit of innovation and problem-solving interaction, bringing freshness and social adaptability.

Nhóm nhà Air – biểu tượng tinh thần sáng tạo và khả năng tương tác giải quyết vấn đề, mang đến sự tươi mới và khả năng thích nghi xã hội.



Water

Flow & Adaptability

Water House - symbolizing the spirit of connection like flowing water, bringing forth a source of vitality and unity.

Nhóm nhà Water – biểu tượng cho tinh thần kết nối như dòng nước chảy, mang đến nguồn năng lượng sức sống và sự đoàn kết.



Fire

Energy & Transformation

Fire House - symbolizing light, enthusiasm, and patience, where every small action can lead to significant change.

Nhóm nhà Fire – biểu tượng cho ánh sáng, lòng nhiệt huyết và sự kiên nhẫn, nơi mỗi hành động nhỏ cũng có thể tạo nên sự thay đổi lớn.



NHÓM NHÀ

House System

With the House System model, Victoria School aims to create a conducive environment where students engage in vibrant activities, actively compete, and interact with one another. This initiative helps students develop communication skills, leadership abilities, teamwork skills, foster creativity, and work together towards a shared goal.

Với mô hình nhóm nhà, Victoria School mong muốn tạo môi trường thích hợp, nơi học sinh sinh hoạt, thi đua tích cực, giao lưu với nhau. Điều này sẽ giúp các em rèn luyện kỹ năng giao tiếp, kỹ năng lãnh đạo, kỹ năng làm việc nhóm, tăng cường tính sáng tạo, cùng nhau vì mục tiêu chung.



VICTORIA SCHOOL®
CAMBRIDGE
unesco
1900 68 08
victoriaschool.edu.vn



STUDENT COUNCIL
HỘI ĐỒNG HỌC SINH

The Student Council is a group of elite students from all grade levels elected by the whole school student to represent all students' interests and aspirations.

The Student Council supports and organizes essential activities and events and plays a role as a bridge between the school administration, and the whole school student, ensuring that each student's voice is respected heard and addressed.

Hội đồng Học sinh là một nhóm những bạn học sinh ưu tú đến từ các cấp học và được bầu chọn bởi học sinh toàn trường, và là đơn vị đại diện quyền lợi và nguyện vọng của học sinh toàn trường.

Không chỉ tham gia vào việc hỗ trợ, tổ chức các hoạt động, sự kiện quan trọng, Hội đồng Học sinh còn là cầu nối giữa nhà trường và học sinh, đảm bảo tiếng nói của từng học sinh đều được tôn trọng, lắng nghe và giải quyết thấu đáo.

PICK-UP AND DROP-OFF
ĐƯA ĐÓN HỌC SINH

HAPPY SCHOOL BUS

At Victoria School, we prioritise the safety of our students, foster a sense of community, and provide convenience for parents through our student transportation service.

Our fleet of vehicles is modern and well-maintained, offering a clean and comfortable ride for our students. The service is carefully managed and operated by a team with extensive experience and a proven track record of reliability.

CHUYẾN XE VUI VẺ

Dịch vụ đưa đón học sinh của trường đề cao tính an toàn, ý thức tập thể cho học sinh và sự tiện lợi cho quý phụ huynh.

Bên cạnh hệ thống xe đưa đón hiện đại, sạch sẽ, dịch vụ được triển khai dưới sự giám sát của đội ngũ quản lý, vận hành giàu kinh nghiệm, đáng tin cậy.



HEALTHCARE SERVICE
SỨC KHỎE HỌC ĐƯỜNG

PHYSICAL HEALTH IS THE FOUNDATION FOR STUDENT'S SUSTAINABLE DEVELOPMENT.

We have a dedicated team of school doctors who are committed to caring for the daily health needs of our students. They also conduct regular monitoring of common school-related ailments such as malnutrition, obesity, nearsightedness, cardiovascular issues, and spinal health. By effectively addressing and preventing these conditions, we ensure that our students remain in optimal health.

Our doctors are highly responsive and adept at handling urgent health concerns, guaranteeing the safety and well-being of our students throughout their academic journey. They play a pivotal role in safeguarding the health of our students within the school environment.

THỂ CHẤT KHỎE MẠNH LÀ NỀN TẢNG PHÁT TRIỂN BỀN VỮNG

Victoria School có đội ngũ bác sĩ học đường để chăm sóc sức khỏe hàng ngày cho học sinh, cũng như thường xuyên giám sát các bệnh học đường phổ biến như: suy dinh dưỡng, thừa cân, cận thị, tim mạch, cột sống, ... giúp các em phòng tránh được các bệnh này một cách hiệu quả.

Đội ngũ bác sĩ học đường phản ứng nhanh và xử lý kịp thời các vấn đề cấp bách về sức khỏe, đảm bảo về an toàn sức khỏe học đường của các em trong suốt thời gian học tập tại trường.



SCHOOL NUTRITION PROGRAM
DINH DƯỠNG HỌC ĐƯỜNG

NOURISHING DELIGHTS, BEAMING SMILES!

At Victoria School, every mealtime is a vibrant celebration filled with laughter and happiness. Our culinary offerings go beyond mere nutrition, as we place great emphasis on diversity and enticing flavors that ignite the senses.

Each meal becomes a thrilling adventure, captivating our students and reinvigorating their energy for the next learning endeavours.

MÓN ĂN DINH DƯỠNG, RẠNG RỠ NỤ CƯỜI!

Tại Victoria School, mỗi giờ ăn đều luôn tràn ngập tiếng cười và niềm vui. Các bữa ăn không chỉ cung cấp đủ chất dinh dưỡng mà còn chú trọng đến sự đa dạng và hấp dẫn để kích thích vị giác.

Mỗi bữa ăn trở thành một trải nghiệm mới lạ, đem đến hứng thú cho các em và giúp các em nạp lại năng lượng cho hoạt động học tập tiếp theo.





STUDENTS' COMPANION
ĐỒNG HÀNH CÙNG HỌC SINH

HOMEROOM TEACHERS
GIÁO VIÊN CHỦ NHIỆM

In addition to their teaching responsibilities, each homeroom teacher at Victoria School also fulfills the vital role of providing comprehensive care, closely observing, documenting, and updating the students' developmental progress. They serve as reliable and trusted liaisons among the school, the students, and families.

Bên cạnh công tác giảng dạy, mỗi giáo viên chủ nhiệm của từng lớp còn đảm nhận vai trò chăm sóc toàn diện, quan sát, ghi nhận và cập nhật quá trình phát triển của học sinh, là cầu nối đáng tin cậy, đại diện cho nhà trường, học sinh với gia đình.

INTERNATIONAL TEACHERS
GIÁO VIÊN QUỐC TẾ

Over 50% of the instructional time at our school is delivered in English, led by highly experienced international teachers who undergo regular and rigorous training by the esteemed team of experts from the Cambridge International Program. Language acquisition extends beyond the confines of traditional classroom settings as students actively engage with foreign language through a variety of school-organized activities. This comprehensive approach not only enhances their language skills but also instills greater confidence in utilizing a second language as they embark on their path to becoming global citizens.

Hơn 50% thời lượng dạy học bằng tiếng Anh tại trường được phụ trách bởi các giáo viên Quốc tế giàu kinh nghiệm, được đào tạo thường xuyên và bài bản bởi đội ngũ các chuyên gia của chương trình Quốc tế Cambridge. Không chỉ gói gọn trong các tiết học, học sinh còn có thể rèn luyện ngoại ngữ với giáo viên nước ngoài thông qua các hoạt động do nhà trường tổ chức, góp phần cải thiện và tiếp thêm tự tin khi sử dụng ngôn ngữ thứ hai trong hành trình trở thành công dân toàn cầu.

SUBJECT TEACHERS
GIÁO VIÊN BỘ MÔN

To ensure the delivery of knowledge to our students, all subject teachers at Victoria School undergo formal training and actively participate in professional development courses led by industry experts. They continuously strive to enhance the quality of their teaching, aiming to foster a love for learning, encourage student exploration, and facilitate knowledge absorption in individualised ways.

Để truyền đạt kiến thức đến với học sinh một cách hiệu quả nhất, các giáo viên bộ môn tại Victoria School đều được đào tạo chính quy, tham gia các khoá huấn luyện với các chuyên gia đầu ngành, không ngừng cải thiện chất lượng giảng dạy, nhằm thúc đẩy niềm yêu thích học tập, khuyến khích học sinh khám phá và tiếp thu kiến thức theo cách của mình.

VICTORIA SCHOOL®
1900 68 08
victoriaschool.edu.vn

WELLBEING COUNSELLORS
CHUYÊN GIA TƯ VẤN HỌC ĐƯỜNG VÀ CHĂM SÓC SỨC KHOẺ TINH THẦN

With an in-depth comprehension of students' psychological development at each stage, Victoria School boasts a team of seasoned school counselling experts. We are dedicated to prioritising the mental well-being of our students by providing state-of-the-art and private facilities. Our commitment extends to offering timely care and support, enabling students to cultivate self-love from within and empowering them to embrace every captivating moment in their daily voyage of exploration in the world.

Thấu hiểu sự chuyển biến tâm sinh lý của học sinh trong từng giai đoạn, cùng với đội ngũ chuyên gia tư vấn học đường, nhà trường trang bị cơ sở vật chất hiện đại, riêng tư, đảm bảo sức khoẻ tinh thần của học sinh luôn được ưu tiên, chăm sóc kịp thời, giúp các em nuôi dưỡng tình yêu với bản thân từ bên trong, tiếp thêm sức mạnh để không bỏ lỡ một khoảnh khắc tươi đẹp nào trong hành trình khám phá thế giới mỗi ngày.

CAREER COUNSELLORS
TƯ VẤN HƯỚNG NGHIỆP

Victoria School's Career Counseling Office houses a team of dedicated and experienced career advisors who possess the expertise to dive into the details, systematically analyze students' strengths, and deliver precise career guidance. We firmly believe that the best job is one that aligns with one's passion and abilities, leading to personal happiness and fulfillment.
Moreover, our school endeavors to keep parents well-informed about the latest and comprehensive information on universities through this program. Together, we aim to make informed decisions about the future of our students.

Văn phòng hướng nghiệp của trường quy tụ đội ngũ tham vấn nghề nghiệp chuyên nghiệp - những người có thể nhìn sâu vào chi tiết, phân tích một cách có hệ thống những điểm mạnh của học sinh và từ đó đưa ra lời tư vấn nghề nghiệp chuẩn xác. Công việc tốt nhất chính là công việc phù hợp nhất, và người làm được điều mình yêu thích, tương xứng với khả năng là một người hạnh phúc.
Nhà trường cũng hi vọng thông qua chương trình này sẽ cập nhật đầy đủ, nhanh chóng thông tin về các trường đại học để cùng quý phụ huynh đưa ra những quyết định phù hợp cho tương lai của các em.

STUDENT CAREGIVERS
ĐỘI NGŨ CHĂM SÓC HỌC SINH

The Student Caregivers are individuals who go the extra mile to truly understand the thoughts and desires of each student, fostering a strong connection with the school. With most of their time spent on campus, they ensure that students feel safe and comfortable, encouraging them to openly share their personal challenges without any fear of being judged. This nurturing environment has a positive psychological impact, empowering students to excel in their academic and personal pursuits.

Đội ngũ chăm sóc học sinh là những người đến gần hơn trong việc thấu hiểu tâm tư, nguyện vọng của từng học sinh, giúp các em có được sự gắn kết với nhà trường.
Với đa số quỹ thời gian diễn ra ở trường, đây cũng là nơi khiến học sinh cảm thấy an toàn, được thoải mái chia sẻ những vấn đề riêng mà không lo ngại bị phán xét. Điều này sẽ tạo nên những tác động tâm lý tích cực, giúp các em tiến xa trên hành trình học tập và cuộc sống.



VICTORIA SCHOOL®
1900 68 08
victoriaschool.edu.vn

BOARDING PROGRAM
CHƯƠNG TRÌNH NỘI TRÚ



home sweet home

Our boarding program, "Home Sweet Home," is designed to empower students with a sense of self-determination, discipline, and adaptability to navigate life's changes. It also emphasizes the cultivation of resilience and the development of a strong Adversity Quotient (AQ) to excel in both academic and personal endeavors, while preparing students for their university and study abroad experiences.

When students become part of our second home, "Home Sweet Home," they embark on a truly enriching journey of happiness and personal growth. They have the opportunity to explore their full potential, undergo holistic development in their thinking, abilities, and physical well-being.

Chương trình Nội trú "Home Sweet Home" của Victoria School giáo dục học sinh tinh thần tự chủ, tính kỷ luật và thích ứng tốt với sự thay đổi. Bên cạnh đó, rèn luyện và phát triển năng lực vượt khó AQ (Adversity Quotient) để có thể thành công trong học tập và đời sống, đồng thời chuẩn bị tâm thế vững vàng cho hành trình đại học và du học.

Đến với ngôi nhà thứ hai "Home Sweet Home", các em học sinh sẽ thật sự trải nghiệm hành trình trưởng thành hạnh phúc, khai phá tiềm năng, phát triển toàn diện về tư duy, năng lực, thể chất.

FAMILIES AND OUR SCHOOL
GIA ĐÌNH VÀ NHÀ TRƯỜNG

The strong partnership between families and the school is the foundation for the thriving physical and emotional growth of our students. The school becomes a second home, where students find comfort and joy in learning, supported by dedicated teachers and friends. Likewise, the home becomes an extension of the school, fostering a resilient foundation of love that empowers children to fearlessly explore the world and reach for their dreams.

At Victoria School, every family plays an indispensable role in our community, working hand in hand with the school to provide seamless support and guidance throughout the students' educational journey.

Đằng sau sự phát triển khoẻ mạnh về thể chất và tinh thần của học sinh là mối quan hệ bền chặt giữa gia đình và nhà trường. Trường học là nhà, nơi mang đến cho học sinh sự an tâm và niềm vui học tập, dưới sự hỗ trợ của giáo viên, bạn bè. Nhà là trường học, nơi bồi đắp nền tảng yêu thương bền vững từ gia đình, để trẻ tự tin khám phá thế giới, vươn đến tương lai.

Mỗi gia đình là một mắt xích không thể thiếu trong cộng đồng Victoria School, phối hợp với nhà trường để đồng hành cùng học sinh xuyên suốt quá trình học tập liền mạch.





THE SCHOOL MUSICAL
VỞ NHẠC KỊCH HỌC ĐƯỜNG

The Enchanted Crossbow – a musical performed entirely in English by Victoria School students – is a unique blend of Vietnamese culture and identity with the international Broadway-inspired stage style. The performance not only showcased students' creativity and stage confidence, but also offered a vibrant learning journey where they nurtured self-confidence, collaboration skills, global mindset, and readiness to integrate into the world.

The Enchanted Crossbow – vở nhạc kịch được thể hiện 100% bằng tiếng Anh do học sinh Victoria School biểu diễn – là sự kết hợp độc đáo giữa văn hoá và bản sắc dân tộc với phong cách sân khấu quốc tế mang hơi thở Broadway. Vở diễn không chỉ thể hiện tài năng sáng tạo và bản lĩnh sân khấu của học sinh, mà còn là một hành trình học tập sống động, nơi các em nuôi dưỡng sự tự tin, tinh thần hợp tác và tư duy toàn cầu.

















Beyond the school stage, The Enchanted Crossbow made a remarkable impression at the Da Nang Asian Film Festival. It was the very first time a student musical was featured at such a prestigious art platform and warmly welcomed by both local and international audiences. More than an artistic success, this achievement stands as a testament to the journey of Victoria School students becoming happy global citizens – proud of their identity, confident in integration, and eager to spread positive values to the community.

Vượt ra ngoài khuôn khổ học đường, The Enchanted Crossbow đã để lại dấu ấn đặc biệt tại Liên hoan Phim Châu Á – Đà Nẵng. Đây là lần đầu tiên một vở nhạc kịch học sinh góp mặt ở một sân chơi nghệ thuật uy tín và được khán giả trong nước lẫn quốc tế nồng nhiệt đón nhận. Đây không chỉ là thành công về nghệ thuật, mà còn là minh chứng cho hành trình học sinh Victoria School trở thành những công dân toàn cầu hạnh phúc – trân trọng bản sắc, tự tin hội nhập và sẵn sàng lan tỏa giá trị tích cực đến cộng đồng.



VICTORIA SCHOOL®
CAMBRIDGE
unesco
1900 68 08
victoriaschool.edu.vn

TECHNOLOGY APPLICATIONS IN EDUCATION
ỨNG DỤNG CÔNG NGHỆ TRONG GIÁO DỤC

SEAMLESS CONNECTIVITY

Enabling seamless connectivity is a key aspect of the educational strategy at Victoria School, where technology is integrated into teaching practices. The school provides various technological solutions to ensure the **rights** and **needs** of parents and students are met, such as **electronic lesson plans, electronic communication logs, timetable scheduling systems, and educational software to support knowledge and skills development.** Smart education, leveraging technology platforms, enhances accessibility and fosters connections between the school and parents, students and knowledge, as well as teachers and students.

KẾT NỐI DỄ DÀNG HƠN

Ứng dụng công nghệ vào giảng dạy là một phần quan trọng trong chiến lược giáo dục tại Victoria School. Nhà trường mang đến nhiều giải pháp công nghệ nhằm đảm bảo **quyền lợi** và **nhu cầu** của phụ huynh học sinh như **giáo án điện tử, sổ liên lạc điện tử, hệ thống xếp thời khoá biểu, các phần mềm hỗ trợ kiến thức, kỹ năng.** Giáo dục thông minh trên nền tảng công nghệ giúp gia tăng khả năng tiếp cận, kết nối giữa nhà trường và phụ huynh, học sinh và kiến thức, giáo viên và học sinh.



SMART SCHOOL

OPERATION AND MANAGEMENT
QUẢN LÝ VẬN HÀNH

Victoria School has implemented advanced technologies in its operational management practices.
Công tác quản lý vận hành tại Victoria School được áp dụng nhiều công nghệ tiên tiến.



SMART GATE | **CỔNG THÔNG MINH**

To ensure strict control and enhance security in managing access to the premises.
Đảm bảo an ninh bằng hệ thống ra vào được kiểm soát chặt chẽ.



SMART CARD | **THẺ THÔNG MINH**

A secure "key" for accessing gates, unlocking doors, and utilizing elevators.
"Giấy thông hành" để ra vào cổng, mở cửa phòng, sử dụng thang máy.

VICTORIA MOBILE APP

The Victoria Application serves as an official information portal, designed to bridge the gap between home and school.
Cổng thông tin chính thức giúp kết nối Nhà và Trường.

BUS TO SCHOOL APP

Efficient route updates, ensuring student safety through attendance tracking.
Cập nhật nhanh chóng về tuyến đường, điểm danh nhằm bảo đảm an toàn cho học sinh.

TEACHING AND LEARNING
DẠY VÀ HỌC

Technology plays a vital role in the classrooms at Victoria School
Công nghệ làm một phần không thể thiếu trong các lớp học tại Victoria School



TABLETS | **MÁY TÍNH BẢNG**

Accessing and sharing unlimited information and learning resources.
Truy cập và chia sẻ thông tin, tài nguyên học tập không giới hạn.



SMART BOARD | **BẢNG TƯƠNG TÁC THÔNG MINH**

Visual teaching and learning, engaging through presentations, sound, and touch screens.
Dạy và học trực quan, hấp dẫn qua trình chiếu, âm thanh và màn hình cảm ứng.

SMART CARD
THẺ TỪ

The Smart Card system is utilized for access control procedures at the school. These smart cards are equipped with features that allow entry through gates, unlocking doors, and using elevators. Additionally, each touch-sensitive card is associated with a unique ID code, facilitating convenient student identification & management.

Smart Card - thẻ thông minh được áp dụng trong quy trình kiểm soát ra vào tại trường. Thẻ được tích hợp tính năng ra vào cổng, mở cửa phòng, dùng thang máy. Bên cạnh đó, mỗi thẻ cảm ứng đều có một mã ID riêng, tạo điều kiện thuận lợi trong việc định danh và quản lý học sinh.



SMART GATE
CỔNG THÔNG MINH

This advanced technology enables rigorous monitoring of entry and exit points, guaranteeing a secure learning environment for all students. The "Smart Gate" system at Victoria School plays a crucial role in maintaining a tightly controlled access process, prioritizing the safety and well-being of students.

An ninh là yếu tố quan trọng cần được đảm bảo trong môi trường học tập của các em. Hiểu rõ vấn đề này, hệ thống "Cổng thông minh" Smart Gate đã được ứng dụng tại Victoria School nhằm đảm bảo an ninh qua quá trình kiểm soát ra - vào chặt chẽ.





PowerSchool

PowerSchool K-12 is a comprehensive learning management system (LMS) used by schools worldwide. This system offers a comprehensive platform for schools to effectively manage student records, grades, assignments, and other academic activities. Victoria School has embraced the PowerSchool solution to ensure a well-structured student management approach, foster consistent communication with parents, and strive towards the vision of an intelligent educational institution.

PowerSchool K-12 là một hệ thống quản lý học tập (LMS) toàn diện được sử dụng bởi các trường học trên khắp thế giới. Hệ thống này cung cấp một nền tảng cho các trường học để quản lý học sinh, hồ sơ, điểm số, bài tập và các hoạt động khác. Victoria School sử dụng giải pháp từ Power School nhằm quản lý học sinh một cách khoa học, kết nối thường xuyên với phụ huynh và hướng tới hình ảnh một trường học thông minh.

Bus2School

Bus to School is a cutting-edge technology solution designed to efficiently and safely manage student transportation by bus. The application provides key features including student information management, route management, student attendance, and communication with parents. It serves as a reliable companion for schools, parents, and students, ensuring joyful and secure journeys.

Ứng dụng quản lý xe đưa đón Bus to School là một giải pháp công nghệ giúp quản lý việc đưa đón học sinh bằng xe buýt một cách hiệu quả và an toàn. Ứng dụng cung cấp các tính năng chính bao gồm quản lý thông tin học sinh, quản lý tuyến đường, điểm danh học sinh, giao tiếp với phụ huynh. Đây là giải pháp công nghệ đồng hành cùng Nhà trường, Phụ huynh và Học sinh trên những chuyến xe hạnh phúc.



VICTORIA MOBILE APP
ỨNG DỤNG THÔNG MINH VICTORIA



To facilitate parental involvement in monitoring their children's learning progress, the school has undertaken extensive research and successfully introduced the Victoria Mobile App - Parents Portal. This innovative mobile application offers unparalleled ease and convenience for parents to stay connected with the school.

Victoria Mobile – The multi-functional app for parents, integrating everything from timetables, menus, and school bus schedules to learning images and progress updates. Parents can chat directly with teachers, send requests with ease, and stay updated with the latest school news and events – all in one single app.

Thấu hiểu mong muốn được đồng hành cùng quá trình học của con, Victoria School đã đầu tư nghiên cứu và cho ra đời thành công Victoria Mobile App - Cổng thông tin Phụ huynh sử dụng trên điện thoại di động, mang đến sự tiện lợi nhất trong việc kết nối với Nhà trường.

Với Victoria Mobile App, Quý Phụ huynh có thể dễ dàng truy cập và cập nhật mọi thông tin từ thời khóa biểu, thực đơn, lịch trình xe đưa đón đến hình ảnh học tập, tiến độ học tập của con. Phụ huynh có thể trò chuyện trực tiếp với giáo viên, gửi yêu cầu nhanh chóng và cập nhật tin tức, sự kiện mới nhất của trường – tất cả chỉ trong một ứng dụng duy nhất.

Available on | **Đã có mặt trên**

Download on the App Store

GET IT ON Google Play

SMART CARD WITH DIGITAL BANKING
THẺ TỪ TÍCH HỢP NGÂN HÀNG SỐ



A secure "key" for campus access and unlocking school facilities. Integrated with VIKKI digital banking, the card enables seamless payments for services both on and off campus:

- Students will use the ID Card to access classrooms, school gates, and recreational areas,...
- Helping parents keep track of students arrival and departure times through the mobile app.
- The student's ID card can also be used to purchase approved items like uniforms, school supplies, and beverages within the school. Once parents activate it, the ID card will function as a prepaid card. Parents can support their children by setting daily or single transaction limits.

"Giấy thông hành" để ra vào cổng và mở khóa các tiện ích trong trường. Thẻ được tích hợp ngân hàng số VIKKI, hỗ trợ thanh toán dễ dàng cho các dịch vụ trong và ngoài trường:

- **Học sinh sẽ dùng thẻ để ra vào các khu vực học tập, vui chơi,... đảm bảo an toàn trong trường học.**
- **Giúp phụ huynh nắm bắt thời gian học sinh đến/rời trường thông qua mobile app.**
- **Đặc biệt, học sinh có thể dùng thẻ ID để mua các mặt hàng trong trường như đồng phục, dụng cụ học tập, đồ uống,... Ngay khi phụ huynh kích hoạt, thẻ ID sẽ hoạt động như một thẻ trả trước. Phụ huynh có thể hỗ trợ con bằng cách thiết lập giới hạn chi tiêu hàng ngày hoặc cho mỗi lần mua hàng.**

Download Vikki
Tải app Vikki

VIKKI CARE
24/7 Customer Support | **Dịch vụ Hỗ trợ Khách hàng 24/7**
1900 66 08 **19006608@vikki.vn**

SMARTBOARD
HỌC QUA BẢNG TƯƠNG TÁC

An interactive touchscreen whiteboard, commonly known as a Smart Board, is a state-of-the-art teaching tool that encompasses a multitude of advanced features, revolutionizing the learning experience. By seamlessly displaying images, videos, and slides, educators can utilize Smart Boards to deliver captivating and dynamic lectures.

Notably, the interactive touch functionality of Smart Boards adds an invaluable dimension to the learning process.

Bảng tương tác cảm ứng, hay Smartboard, là một công cụ giảng dạy hiện đại tích hợp nhiều tính năng ưu việt, mang đến một phương thức học tập hiệu quả. Với khả năng trình chiếu hình ảnh, video và slides, giáo viên có thể sử dụng Smartboard để truyền tải nội dung bài giảng một cách sinh động và hấp dẫn.

Đặc biệt, tính năng tương tác qua cảm ứng giúp Smartboard trở thành một công cụ học tập hữu ích.



TABLETS
MÁY TÍNH BẢNG

Tablet is one of the standout smart tools utilized in classrooms at Victoria School. It empowers students with unlimited access to information and learning resources.

With Tablet, students can effortlessly explore textbooks, lectures, reference materials, and various online learning sources.

Một trong những công cụ thông minh nổi bật được sử dụng trong lớp học tại Victoria School là Máy tính bảng. Máy tính bảng cho phép học sinh truy cập thông tin và tài nguyên học tập không giới hạn.

Học sinh có thể sử dụng Máy tính bảng để truy cập vào sách giáo khoa, bài giảng, tài liệu tham khảo và các nguồn học tập trực tuyến.



A **GREEN SCHOOL** OF **INTERNATIONAL STANDARDS**
TRƯỜNG HỌC XANH ĐẠT CHUẨN QUỐC TẾ

Victoria School – Saigon South proudly received the 2024 IAA Green Architecture Award. The Jury praised: “Trees are planted to reduce heat and save energy, while rainwater is harvested for irrigation and reuse. The school also focuses on holistic education, inspiring students to love nature and connect deeply with the urban environment.”

At Victoria School, greenery is not simply for beauty – it embodies our educational philosophy. Every green corner is a classroom of its own, where students learn to live sustainably, nurture environmental awareness, and grow into responsible global citizens.

Victoria School – Nam Sài Gòn vinh dự nhận Giải thưởng Kiến trúc Xanh IAA 2024. Hội đồng giám khảo đánh giá: “Cây xanh được trồng để giảm nhiệt và tiết kiệm năng lượng; hệ thống thu nước mưa được tái sử dụng cho tưới tiêu. Nhà trường còn chú trọng giáo dục toàn diện, khơi gợi tình yêu thiên nhiên và nuôi dưỡng sự gắn kết sâu sắc với môi trường đô thị.”

Tại Victoria School, cây xanh không chỉ để trang trí – mà là triết lý giáo dục. Mỗi mảng xanh trở thành một lớp học đặc biệt, nơi học sinh được nuôi dưỡng ý thức bền vững, tinh thần bảo vệ môi trường, và phát triển thành những công dân toàn cầu đầy trách nhiệm.



GREEN SCHOOL

SUSTAINABLE LEARNING SPACE
KHÔNG GIAN HỌC TẬP BỀN VỮNG

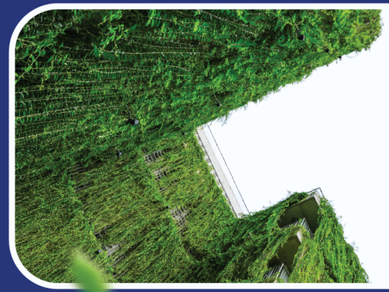

GREEN ARCHITECTURE | **KIẾN TRÚC XANH**
The entire campus is surrounded by greenery, filled with natural light, and designed according to environmental protection standards.
Toàn bộ khuôn viên trường được bao phủ bởi cây xanh, ngập tràn ánh sáng tự nhiên và được thiết kế theo những chuẩn mực về bảo vệ môi trường.



GREEN LIFESTYLE | **LỐI SỐNG XANH**
From reducing plastic waste to reusing and recycling it into useful products, students practice a green and sustainable lifestyle every day.
Từ giảm thiểu rác thải nhựa, đến tái sử dụng, tái chế thành các sản phẩm hữu ích, học sinh rèn luyện lối sống bền vững mỗi ngày.



HEALTHY ENVIRONMENT
MÔI TRƯỜNG GIÁO DỤC LÀNH MẠNH
A “green” school is also a kind, respectful, and happy place - where children grow up naturally, joyfully, and with confidence.
Môi trường học tập tích cực, tôn trọng và thân thiện - nơi học sinh được lớn lên một cách tự nhiên, hạnh phúc và tự tin.



VICTORIA SCHOOL®
CAMBRIDGE International School
unesco
1900 68 08
victoriaschool.edu.vn

Victoria School - Saigon South wins
International Green Architecture Award
in Chicago (USA)

THIẾT KẾ TRƯỜNG QUỐC TẾ SONG NGỮ
VICTORIA NAM SÀI GÒN
ĐẠT GIẢI THƯỞNG QUỐC TẾ
KIẾN TRÚC XANH TẠI **CHICAGO (MỸ)**

IAA2024
AWARD **WINNER**





VICTORIA SCHOOL®
CAMBRIDGE
unesco

1900 68 08
victoriaschool.edu.vn

Architectural Space in Harmony with **Nature** Embracing **Green Environmental Criteria**

KHÔNG GIAN KIẾN TRÚC
HÒA HỢP THIÊN NHIÊN
TUÂN THEO CÁC TIÊU CHÍ
MÔI TRƯỜNG XANH

VICTORIA SCHOOL®
CAMBRIDGE
unesco
1900 68 08
victoriaschool.edu.vn

Science Lab
PHÒNG KHOA HỌC





ALBERT EINSTEIN SCIENCE LAB

The Science Lab boasts cutting-edge equipment and a comprehensive array of learning tools, creating an optimal environment that seamlessly integrates theoretical knowledge with practical application. It serves as a space where students can passionately explore their interests and forge meaningful connections between scientific theory and real-world scenarios. With its expansive layout and state-of-the-art equipment, the Science Lab provides an ideal setting to nurture knowledge and skills that will shape the future.





SARAH GILBERT SCIENCE LAB

MARIE CURIE SCIENCE LAB

Science Lab (Phòng Khoa học) với trang bị hiện đại và đầy đủ dụng cụ học tập, hỗ trợ tối ưu việc học tập lý thuyết kết hợp thực hành. Đây là nơi học sinh có cơ hội khám phá đam mê và tạo sự kết nối giữa lý thuyết và thực tế trong lĩnh vực khoa học. Với không gian rộng rãi và các thiết bị tiên tiến, Science Lab là môi trường lý tưởng để trau dồi kiến thức và kỹ năng cho tương lai.

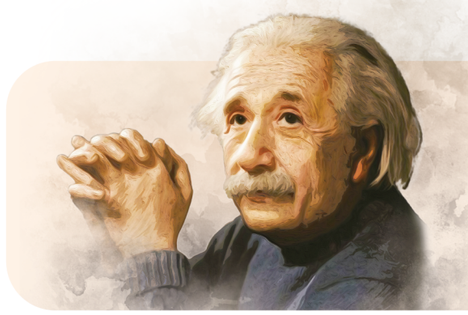

Try not to become a man of success.
Rather become a man of value.

Đừng cố gắng để trở thành người thành công, hãy cố gắng trở nên có giá trị.

ALBERT EINSTEIN

VICTORIA SCHOOL®
CAMBRIDGE
unesco
1900 68 08
victoriaschool.edu.vn

Music Studio
PHÒNG ÂM NHẠC





BEETHOVEN MUSIC STUDIO

The Music Studio is a versatile creative space where students can develop their passion for music. It is fully equipped with modern musical instruments and technological equipment helping them to study and perform professionally. With the dedicated guidance of professional teachers, students have the opportunity to explore and experience a variety of musical genres. Music Studio is a place where students immerse themselves in music to nurture their spirits and discover their passions.

Music Studio (Phòng Âm nhạc) là không gian sáng tạo đa năng, nơi học sinh thỏa sức phát triển đam mê âm nhạc. Nơi đây được trang bị đầy đủ các nhạc cụ và thiết bị công nghệ hiện đại, giúp họ học tập và trình diễn một cách chuyên nghiệp. Với sự hướng dẫn tận tâm của giáo viên giàu kinh nghiệm, học sinh có cơ hội khám phá và trải nghiệm nhiều thể loại âm nhạc. Music Studio là nơi học sinh hòa mình cùng âm nhạc để bồi dưỡng tinh thần và khám phá đam mê.



The most beautiful thing we can experience is the mysterious. It is the source of all true art and all science.

Trải nghiệm tươi đẹp nhất mà chúng ta có chính là những điều huyền bí. Nó là cái nôi của nghệ thuật và khoa học chân chính.

LUDWIG VAN BEETHOVEN

VICTORIA SCHOOL®
CAMBRIDGE
unesco
1900 68 08
victoriaschool.edu.vn

Arts Studio
PHÒNG NGHỆ THUẬT







PICASSO ARTS STUDIO

The Art Studio is thoughtfully designed with a modern and welcoming ambiance, providing an ideal space for students to unleash their creativity. The tables and chairs in the room are flexible and easily adjustable, allowing students to create a close-knit environment that fosters collaborative learning and artistic exploration. Now, young artists have the freedom to actively rearrange their seating arrangements and engage in artistic endeavors alongside their peers.

Arts Studio (Phòng Nghệ thuật) được thiết kế hiện đại và gần gũi giúp học sinh thỏa đam mê sáng tạo. Các bàn ghế trong phòng có thể linh hoạt di chuyển cho học sinh một môi trường gần gũi để xây dựng các hoạt động học tập, vui chơi. Giờ đây, các "họa sĩ trẻ" có thể chủ động thay đổi chỗ ngồi để cùng bạn bè thỏa sức sáng tạo những tác phẩm nghệ thuật.





The beginning is perhaps more difficult
than anything else, but keep heart,
it will turn out all right.

Bắt đầu có lẽ khó khăn hơn
bất cứ điều gì, nhưng hãy cứ kiên nhẫn,
mọi thứ sẽ ổn thôi.

VINCENT VAN GOGH

VICTORIA SCHOOL®
CAMBRIDGE
unesco
1900 68 08
victoriaschool.edu.vn

Dance Studio
PHÒNG VŨ ĐẠO





MICHAEL JACKSON DANCE STUDIO

The Dance Studio is a perfect haven for dance enthusiasts, adhering to professional standards. It has been meticulously designed with complete soundproofing from the outside, ensuring that the learning of other students remains undisturbed. The studio is equipped with top-notch sound and lighting systems, enabling students to unleash their dancing prowess. Moreover, the entire space is adorned with mirrors, allowing students to effortlessly observe and refine their posture during practice sessions.

Dance Studio (Phòng Vũ đạo) tuân theo tiêu chuẩn phòng tập chuyên nghiệp là nơi lý tưởng cho các vũ công. Dance Studio được thiết kế cách âm hoàn toàn với bên ngoài nên sẽ không ảnh hưởng đến việc học của các học sinh khác. Dance Studio không chỉ được đầu tư với chất lượng âm thanh, ánh sáng tiêu chuẩn giúp học sinh thể hiện tối đa khả năng vũ đạo mà toàn bộ không gian được phủ bằng gương, giúp học sinh quan sát và điều chỉnh tư thế tập luyện một cách dễ dàng.





Dancing is really showing your emotions through bodily movement.

Khiêu vũ thực sự là thể hiện cảm xúc của bạn thông qua chuyển động cơ thể.

MICHAEL JACKSON

VICTORIA SCHOOL®
CAMBRIDGE
unesco
1900 68 08
victoriaschool.edu.vn

ICT Lab

PHÒNG CÔNG NGHỆ THÔNG TIN

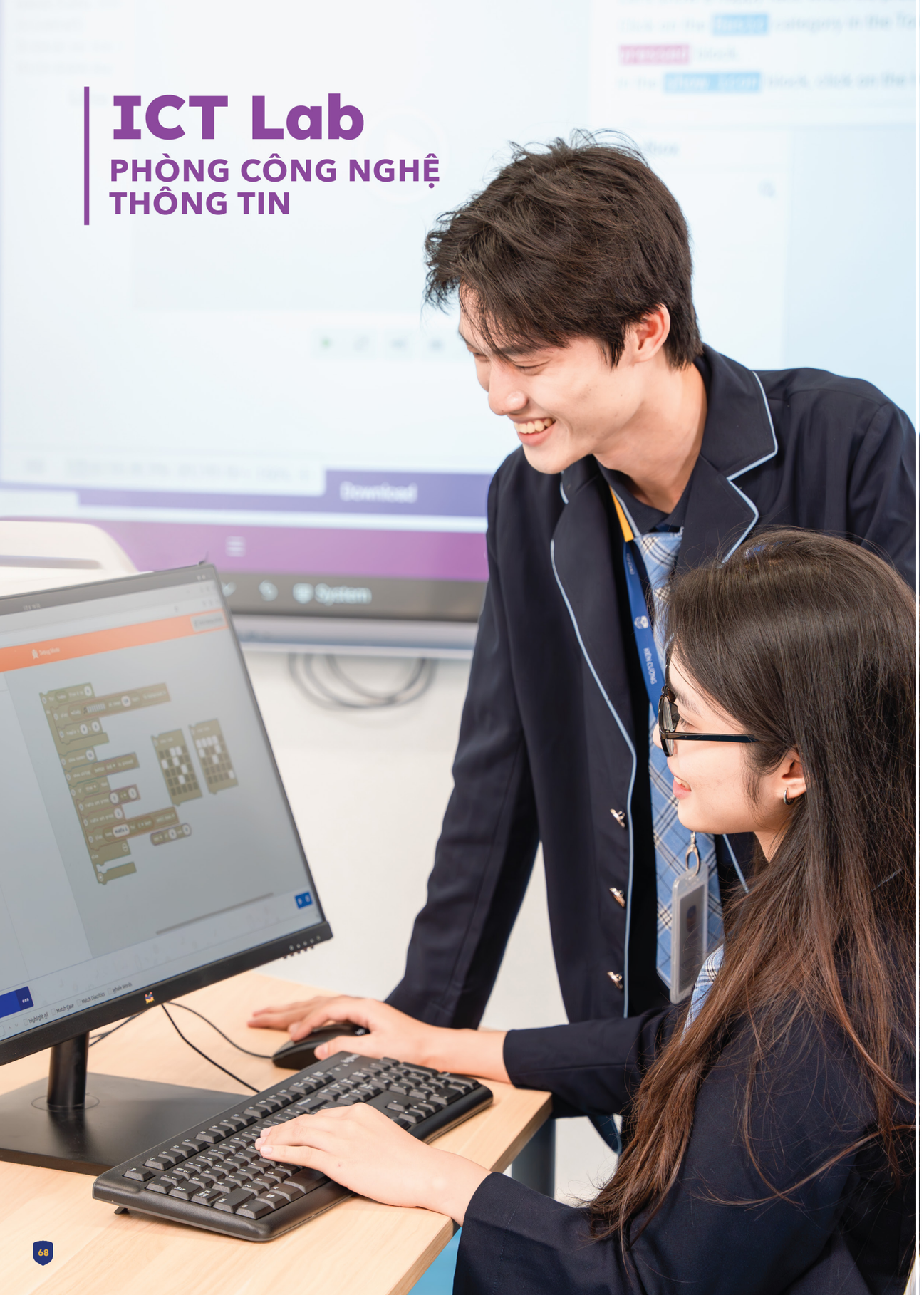

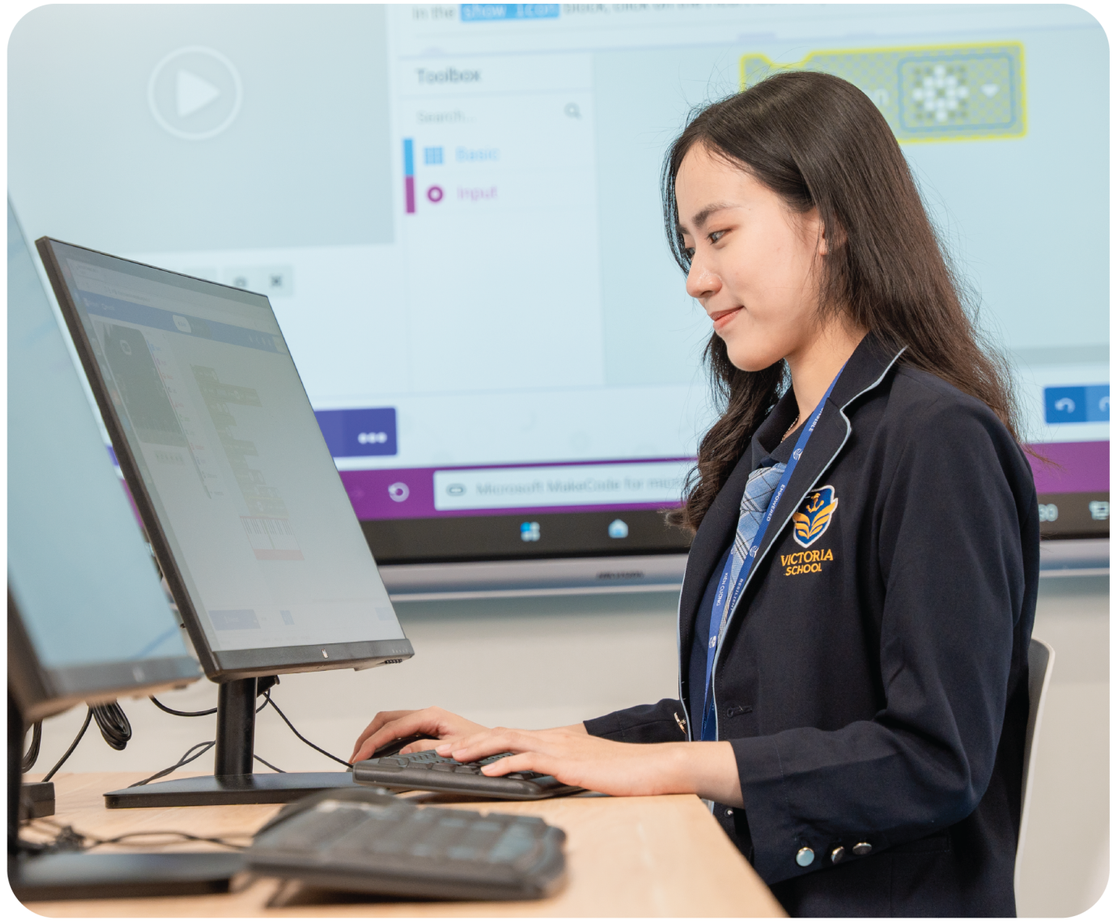

BILL GATES ICT LAB

The ICT Lab at our school is a cutting-edge facility designed exclusively for students to explore and delve into the world of Information and Communication Technology. It is equipped with state-of-the-art computers and advanced equipment, enabling students to engage in practical exercises and research in the field of IT. Under the guidance of experienced teachers, students have the invaluable opportunity to develop their programming skills, delve into graphic design, and undertake creative projects. This dynamic environment serves as a nurturing ground for creativity, equipping our students with the necessary tools and knowledge to thrive in a digital future.

STEVE JOBS ICT LAB

ICT Lab (Phòng Công nghệ thông tin) là môi trường hiện đại, dành cho học sinh tiếp cận và khám phá công nghệ thông tin và truyền thông. Phòng được trang bị thiết bị và máy tính tiên tiến, giúp học sinh thực hành và nghiên cứu về lĩnh vực công nghệ. Với sự hướng dẫn của giáo viên có kinh nghiệm, học sinh có cơ hội phát triển khả năng lập trình, thiết kế đồ họa, và thực hiện các dự án sáng tạo. Đây hứa hẹn là nơi thúc đẩy sự sáng tạo và chuẩn bị cho tương lai số hóa của học sinh.



Power comes not from knowledge kept
but from knowledge shared.

Tri thức phát huy sức mạnh thực sự khi nó được chia sẻ cho mọi người chứ không được giữ cho riêng một ai cả.

BILL GATES

VICTORIA SCHOOL®
CAMBRIDGE
unesco
1900 68 08
victoriaschool.edu.vn

STEAM Lab
PHÒNG KHOA HỌC



GABE NEWELL STEAM LAB

The STEAM Lab is an innovative and versatile space designed to cater to multiple purposes. It is equipped with latest practical equipment, adhering to Cambridge standards, to inspire students to bridge the gap between theoretical knowledge and real-world applications. Our dedicated teachers are committed to guiding and motivating students to undertake creative projects, nurturing their creativity, logical thinking, and problem-solving abilities. The STEAM Lab provides a dynamic and immersive learning environment that fosters creativity and equips students with the essential skills necessary for a successful future.



NIKOLA TESLA STEAM LAB

STEAM Lab (Phòng khoa học) là không gian đa năng tiên tiến. STEAM Lab được trang bị đầy đủ trang thiết bị thực hành hiện đại, đáp ứng tiêu chuẩn Cambridge để khuyến khích học sinh tiếp cận và ứng dụng kiến thức từ lý thuyết đến thực tế. Giáo viên tận tâm hướng dẫn, khuyến khích học sinh thực hiện các dự án sáng tạo và đồng thời phát triển các kỹ năng sáng tạo, tư duy logic, và xử lý vấn đề. STEAM Lab mang đến môi trường học tập đa chiều, thúc đẩy sự sáng tạo và trang bị cho học sinh những khả năng cần thiết cho tương lai.

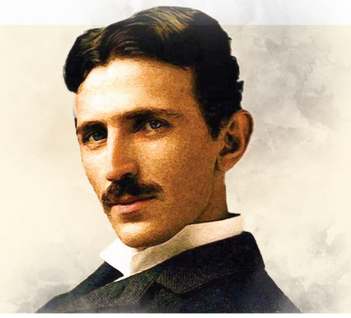

Life is and will ever remain
an equation incapable of solution, but it
contains certain known factors.

Cuộc sống là và sẽ luôn là một phương trình không có lời giải, nhưng nó chứa đựng một số thừa số đã được biết.

NIKOLA TESLA

VICTORIA SCHOOL®
CAMBRIDGE
unesco
1900 68 08
victoriaschool.edu.vn

Swimming Pool
HỒ BƠI



YET KIEU POOL

The Swimming Pool is a modern facility at Victoria School, offering a perfect space for children to unwind and enjoy refreshing moments after their demanding school hours. The school places great emphasis not only on the quality of student education but also on promoting health and well-being, fostering the holistic development of each individual.

Hồ bơi là một trong những cơ sở vật chất hiện đại của trường, mang đến không gian thích hợp để các em thỏa sức vui chơi và tận hưởng những phút giây sảng khoái sau giờ học căng thẳng. Victoria School không chỉ chú trọng đến chất lượng học tập của học sinh mà còn quan tâm đến việc rèn luyện sức khỏe, hướng đến sự phát triển toàn diện cho từng cá nhân.





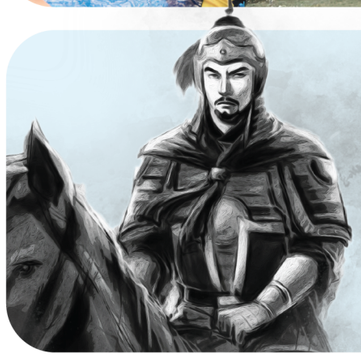

Yet Kieu - an outstanding 13th-century warrior who served under Tran Hung Dao alongside his comrade Da Tuong in the fight against the Mongol invaders. According to legend, he secretly dived underwater to pierce enemy warships, making a great contribution to the nation's victory.

Yết Kiêu - một chiến binh kiệt xuất thế kỷ 13 dưới quyền Trần Hưng Đạo, cùng đồng đội Dã Tượng chiến đấu chống quân Mông Cổ. Theo truyền thuyết, ông từng lặn xuống nước đục thủng thuyền giặc, góp phần vào chiến thắng của dân tộc.

VICTORIA SCHOOL®
CAMBRIDGE
unesco
1900 68 08
victoriaschool.edu.vn

Stadium
SÂN VẬN ĐỘNG





PELÉ STATIUM

The Stadium at Victoria School is a vibrant hub where children can engage in physical activity and unwind after a demanding day of school. Offering outdoor sports such as soccer, it serves as a platform for students to forge friendships, nurture their competitive spirit, develop teamwork skills, and support one another in overcoming challenges. The stadium stands as an ideal destination within the school, providing a space for children to showcase their passion for sports and embrace the joy of exercise.

Sân vận động của Victoria School là nơi giúp các em rèn luyện thể lực và thư giãn sau một ngày học căng thẳng. Với bộ môn thể thao ngoài trời như đá bóng, học sinh không chỉ nuôi dưỡng tình bạn mà còn trau dồi, học hỏi tinh thần đồng đội và khích lệ nhau vượt qua thử thách. Sân vận động là một trong những điểm đến lý tưởng tại trường, mang đến không gian để các em thể hiện đam mê thể thao và rèn luyện sức khỏe.







Success is no accident. It is hard work, perseverance, learning, studying, sacrifice and most of all, love of what you are doing or learning to do.

Thành công không phải ngẫu nhiên. Đó là sự chăm chỉ, bền bỉ, học hỏi, nghiên cứu, hy sinh và quan trọng nhất, tình yêu đối với việc mình đang làm.

PELÉ

VICTORIA SCHOOL®
CAMBRIDGE
unesco
1900 68 08
victoriaschool.edu.vn

Multi-purpose Gymnasium

NHÀ THI ĐẤU ĐA NĂNG









LEONARDO DA VINCI GYMNASIUM

The spacious and contemporary facilities make it an ideal playground for a variety of indoor sports training and competitions, including table tennis, badminton, volleyball, and many others. Here, learning never exhausts the mind.

Không gian rộng rãi và hiện đại tại đây là một điểm cộng khiến Nhà thi đấu đa năng trở thành sân chơi lý tưởng cho nhiều hoạt động tập luyện và thi đấu các môn thể thao trong nhà từ bóng bàn, cầu lông đến bóng chuyền và nhiều môn thể thao khác.







Learning never exhausts the mind.

Học tập không bao giờ làm trí tuệ kiệt sức.

LEONARDO DA VINCI

VICTORIA SCHOOL®
CAMBRIDGE
unesco
1900 68 08
victoriaschool.edu.vn

Theatre
NHÀ HÁT





WILLIAM SHAKESPEARE THEATRE

The Theatre is set to become a nurturing ground for students' talents and artistic passions. With a seating capacity of up to 200 people, it is designed with a sound-absorbing system featuring wooden grooves that guarantee optimal acoustics, ensuring every sound is clear and vibrant, providing an exceptional experience for the audience.

Nhà hát là nơi nuôi dưỡng tài năng và đam mê nghệ thuật biểu diễn của học sinh. Với sức chứa lên đến 200 người, được thiết kế với hệ thống tiêu âm bằng rãnh gỗ đảm bảo mỗi âm thanh truyền đi rõ ràng và sinh động, tạo nên trải nghiệm tuyệt vời cho người nghe.



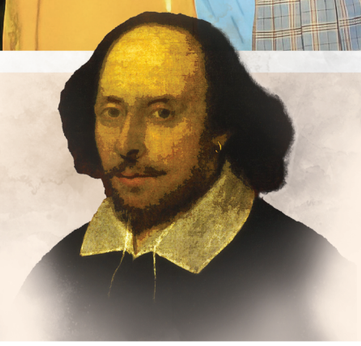

It is not in the stars to hold
our destiny but in ourselves.

Chúng ta nắm giữ vận mệnh của chính mình chứ không phải các vì sao.

WILLIAM SHAKESPEARE

VICTORIA SCHOOL®
CAMBRIDGE
unesco
1900 68 08
victoriaschool.edu.vn

Restaurant
NHÀ HÀNG



TROPICAL RESTAURANT

The Restaurant embraces a vintage design, drawing inspiration from rustic architectural styles, creating a seamless blend with nature and offering students a delightful dining experience. The menu is diverse, featuring an array of culinary styles that are meticulously crafted and refreshed daily. This allows students to embark on a culinary journey, exploring the flavours of different countries while ensuring top-notch quality and nutrition.

Nhà hàng được thiết kế hòa hợp với thiên nhiên đem đến cho các bạn học sinh một không gian trải nghiệm ẩm thực tinh tế. Menu món ăn đa dạng nhiều phong cách ẩm thực, được chăm chút tỉ mỉ và thay đổi mỗi ngày, giúp cho học sinh được trải nghiệm văn hoá ẩm thực nhiều đất nước, tuy nhiên vẫn bảo đảm chất lượng và đầy đủ dinh dưỡng.









VICTORIA SCHOOL®
CAMBRIDGE
unesco
1900 68 08
victoriaschool.edu.vn

TROPICAL RESTAURANT, VICTORIA SCHOOL - SAIGON SOUTH
NHÀ HÀNG TROPICAL, VICTORIA SCHOOL - NAM SÀI GÒN

Creative Studio

KHÔNG GIAN SÁNG TẠO

The Creative Studio is a dynamic hub that encourages students to explore and develop their creative abilities, ranging from editing and filming to graphic design. It is equipped with state-of-the-art tools and features optimal lighting, creating an enchanting space where students can bring their unique and imaginative works of art to fruition.

This lively and inspiring environment ignites students' artistic passion, enabling them to unleash their creativity and fully express themselves through various artistic mediums.

Đến với Creative Studio (Không gian sáng tạo), học sinh được thỏa sức phát triển khả năng sáng tạo từ dựng phim, quay chụp đến đồ họa. Với trang thiết bị tiên tiến và ánh sáng hoàn hảo, Creative studio trở thành nơi thú vị để tạo ra những tác phẩm nghệ thuật độc đáo và đầy sáng tạo.

Đây là không gian thú vị khơi gợi đam mê nghệ thuật và khai phá sức sáng tạo của học sinh.

CREATIVE STUDIO, VICTORIA SCHOOL - SAIGON SOUTH
KHÔNG GIAN SÁNG TẠO, VICTORIA SCHOOL - NAM SÀI GÒN

VICTORIA SCHOOL®
CAMBRIDGE
unesco
1900 68 08
victoriaschool.edu.vn

Band Studio

PHÒNG TẬP LUYỆN BAN NHẠC







The Band Studio is where music can become a common language that connects everyone's souls. A high-quality music room always starts with professional architecture. With a logical layout and a modern soundproofing system that ensure every sound is transmitted vividly. In addition, The Band Studio is also invested in a diverse and high-quality musical instrument system, which helps them absorb music more proactively and enthusiastically, creating more opportunities to discover and nurture musical talents.

Band Studio (Phòng tập luyện ban nhạc) là nơi âm nhạc trở thành ngôn ngữ chung kết nối trái tim của mọi người. Một phòng âm nhạc chất lượng cao luôn khởi đầu với một thiết kế chuyên nghiệp. Với bố cục sắp xếp hợp lý cùng hệ thống tiêu âm hiện đại đảm bảo mỗi âm thanh được truyền tải sinh động nhất. Band Studio còn được đầu tư dàn nhạc cụ đa dạng và bài bản, giúp các em tiếp thu âm nhạc một cách chủ động và hào hứng hơn, tạo thêm nhiều điều kiện để phát hiện và bồi dưỡng tài năng âm nhạc.



Gallery
PHÒNG TRIỂN LÃM



At Victoria School, there is a miniature exhibition named Victoria Gallery, showcasing impressive and interesting products created by the students. Through sketching, modeling and crafting original inventions, students at Victoria School have blossomed into talented artists thanks to their deft manual dexterity and creative thinking.

Tại Victoria School, có một khu triển lãm thu nhỏ, nơi trưng bày các sản phẩm ấn tượng, thú vị đến từ các bạn học sinh. Từ tranh vẽ, mô hình đến sản phẩm sáng tạo, dưới bàn tay khéo léo và trí tưởng của của mình, các học sinh tại Victoria School tự hào hoá thân thành những nghệ sĩ tài ba.





Library
THƯ VIỆN





FOREST LIBRARY

The Library at Victoria School is a treasure trove of knowledge, boasting an extensive collection of up to 10,000 domestic and international books, all aimed at cultivating a reading culture among students. With this vast array of books, students have the freedom to explore a wide range of subjects and delve into various topics of interest. The library is meticulously designed in a classical style, optimising the storage area for books, while the reading area is thoughtfully furnished with desk lamps to provide students with the best possible reading experience. Additionally, the Library features a designated space for accessing online documents and utilising the electronic library, creating a serene environment where students can comfortably study in groups and engage in fruitful discussions.

Thư viện có quy mô lên đến 10.000 đầu sách trong nước và quốc tế với mục tiêu nuôi dưỡng văn hóa đọc sách cho học sinh. Với lượng sách khổng lồ này, các em có thể thỏa sức tìm tòi mọi loại tài liệu hoặc tra cứu môn học khi cần thiết. Thư viện được thiết kế với phong cách cổ điển, tối ưu diện tích lưu trữ sách và khu vực đọc được bố trí đèn bàn để học sinh có những trải nghiệm đọc tốt nhất. Bên cạnh đó, Thư viện còn có khu vực tra cứu tài liệu trực tuyến và truy cập thư viện điện tử, không gian thư giãn để các em thoải mái học nhóm, thảo luận.





FOREST LIBRARY, VICTORIA SCHOOL - SAIGON SOUTH
THƯ VIỆN FOREST, VICTORIA SCHOOL - NAM SÀI GÒN

Medical Clinic
PHÒNG Y TẾ











The Medical Clinic at our school is equipped with modern medical equipment, guaranteeing high-quality healthcare for our students. Our team of dedicated school doctors is always on duty, responding swiftly and efficiently to any urgent health concerns. Their prompt actions ensure the safety and well-being of our students throughout their time at school. The Medical Clinic serves as a reliable anchor, contributing to the establishment of a safe learning environment and providing comprehensive care for the future of our children.

Phòng y tế được trang bị đầy đủ thiết bị y tế hiện đại, đảm bảo chăm sóc sức khỏe tốt nhất cho học sinh. Đội ngũ bác sĩ học đường luôn túc trực, phản ứng nhanh và xử lý kịp thời các vấn đề cấp bách về sức khỏe, đảm bảo về an toàn sức khỏe học đường của các em trong suốt thời gian học tập tại trường. Phòng y tế là điểm tựa đáng tin cậy, góp phần xây dựng môi trường học tập an toàn và chăm sóc toàn diện cho tương lai của các em.



VICTORIA SCHOOL®
CAMBRIDGE
unesco
1900 68 08
victoriaschool.edu.vn

Bird of Paradise Garden
VƯỜN THIÊN ĐIỂU





The Bird of Paradise is a picturesque garden nestled within Victoria School. With its vibrant and radiant Bird of Paradise petals, it forms a captivating sight and offers a serene and tranquil environment. Tend with care, the Bird of Paradise Garden becomes an enchanting sanctuary, a beloved destination for students to unwind, bask in the beauty of nature, and share joyful moments together.

Bird of Paradise Garden (Vườn thiên điểu) là một khu vườn tuyệt đẹp tại Victoria School. Những cánh hoa thiên điểu tươi sáng làm nên bức tranh độc đáo, tạo không gian thư giãn và yên bình. Được chăm sóc tỉ mỉ, Bird of Paradise Garden trở thành điểm đến yêu thích, nơi học sinh có thể thư giãn, tận hưởng không gian tự nhiên và trao đổi những khoảnh khắc vui vẻ.



VICTORIA SCHOOL®
CAMBRIDGE
unesco
1900 68 08
victoriaschool.edu.vn

Classroom
PHÒNG HỌC



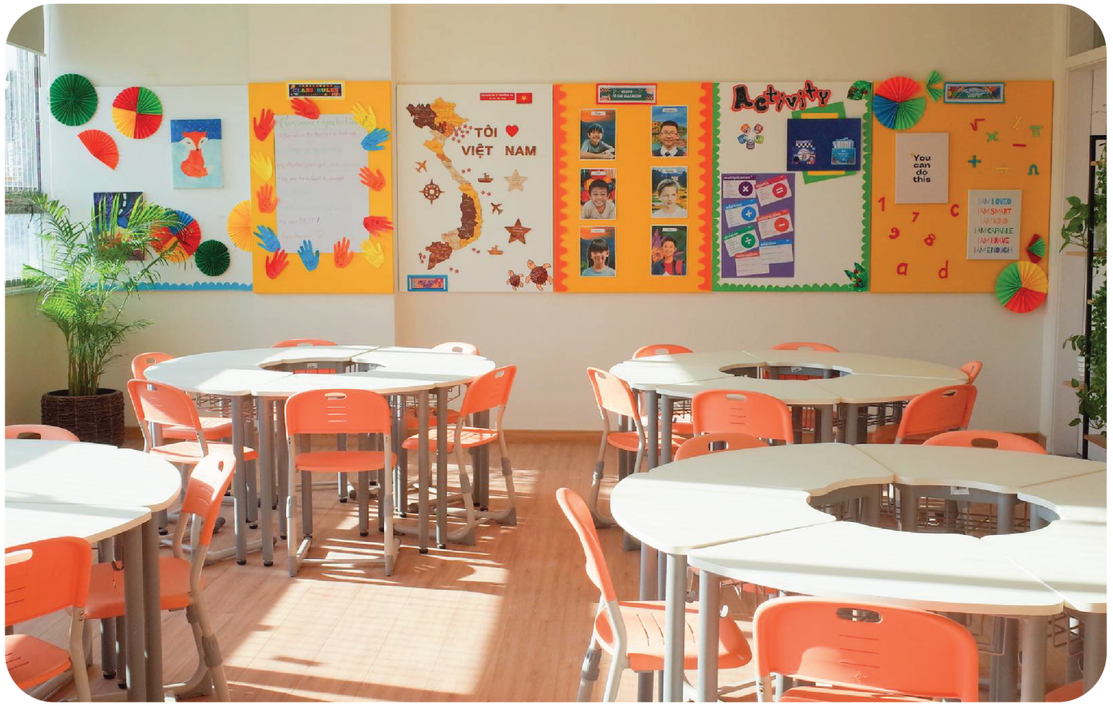

The classrooms at Victoria School serve as optimal environments for nurturing students' learning potential. Designed to harmonize with nature, they incorporate abundant green spaces within the study areas, providing a soothing atmosphere that helps students alleviate stress during class. Moreover, each classroom is equipped with latest technology, fostering favorable conditions for effective teaching and learning. The arrangement of tables and chairs is flexible, allowing students to easily configure their seating arrangements and ensuring their comfort while studying and collaborating in groups. Each learning space at Victoria School offers students opportunities to engage with technology and enjoy diverse, captivating, and enriching learning experiences.





Các phòng học của trường là nơi lý tưởng giúp các em phát triển tiềm năng học tập. Phòng học thiết kế kết hợp nhiều mảng xanh tại các khu vực học tập giúp học sinh giảm căng thẳng trong giờ học. Ngoài ra, mỗi lớp học đều được trang bị công nghệ hiện đại, tạo điều kiện thuận lợi cho quá trình học tập và giảng dạy. Bàn ghế các phòng linh hoạt di chuyển giúp học sinh sắp xếp chỗ ngồi dễ dàng, giúp các em thoải mái trong quá trình học tập và làm việc nhóm. Từng không gian học tập tại Victoria School đều tạo cơ hội cho học sinh tiếp cận công nghệ và trải nghiệm học tập đa dạng, thú vị và bổ ích.

VICTORIA SCHOOL®
CAMBRIDGE
unesco
1900 68 08
victoriaschool.edu.vn



3D Golf Room

PHÒNG GOLF 3D



The 3D Golf Room at Victoria School provides students with a unique opportunity to engage in golf right on campus. With its immersive audio and visual technology, students can experience the sport in a vivid and realistic manner. The 3D Golf Room offers an environment that facilitates easy learning, allowing students to focus on honing their skills without having to worry about weather conditions.

Phòng Golf 3D là nơi học sinh trải nghiệm bộ môn golf ngay tại trường. Công nghệ hình ảnh và âm thanh sống động tại phòng Golf 3D sẽ giúp học sinh có trải nghiệm chân thực với bộ môn này. Bên cạnh đó môi trường phòng Golf 3D cũng giúp các em học tập dễ dàng hơn mà không cần lo lắng về thời tiết.



VICTORIA SCHOOL®
CAMBRIDGE
unesco
1900 68 08
victoriaschool.edu.vn

School Farm
NÔNG TRẠI HỌC ĐƯỜNG









School farm, with its commitment to creating a harmonious environment that coexists with nature, stands as a remarkable green space at Victoria School. It serves as an inspiring backdrop for learning, reducing stress, and enhancing overall well-being through a variety of nature-related activities. Skyfarm allows students to establish a deeper connection with their inner selves, fostering self-reflection and personal growth.

Với mục tiêu tạo ra một môi trường học tập hoà hợp với thiên nhiên, Nông trại học đường là một trong những không gian xanh giúp khơi gợi cảm hứng học tập, giảm căng thẳng, cải thiện tinh thần thông qua hoạt động chăm sóc thiên nhiên. Từ đó, giúp các em kết nối được với chính bản thân mình tốt hơn.



VICTORIA SCHOOL®
CAMBRIDGE
unesco
1900 68 08
victoriaschool.edu.vn

Outdoor Playground

SÂN CHƠI NGOÀI TRỜI



OUTDOOR PLAYROUND, VICTORIA PRESCHOOL - SWANBAY

SÂN CHƠI NGOÀI TRỜI, VICTORIA PRESCHOOL - SWANBAY

Alongside its commitment to providing high-quality teaching equipment and classrooms, Victoria School also places great importance on creating a welcoming playground that enhances students' overall experience during their studies and activities.

With a spacious campus, Victoria School has a variety of outdoor play areas strategically located throughout the schoolyard, ensuring convenience and comfort for students to play and interact with their friends. In particular, our school prioritizes using wood materials for playground equipment, promoting sensory development through tactile engagement.

Ngoài chú trọng đầu tư vào các trang thiết bị dạy học cùng các phòng học, phòng chức năng chất lượng cao, Victoria School còn quan tâm đến việc tạo ra một không gian vui chơi thoải mái nhằm mang đến trải nghiệm tốt nhất cho các em học sinh trong quá trình học tập và hoạt động tại trường.

Với diện tích khuôn viên rộng rãi, Victoria School bố trí đa dạng các khu vực vui chơi ngoài trời, linh hoạt ở các góc sân trường, cho các em thuận tiện và thoải mái vui chơi cùng bạn bè. Đặc biệt, Nhà trường ưu tiên sử dụng chất liệu gỗ cho các dụng cụ vui chơi, giúp học sinh phát triển các giác quan thông qua tiếp xúc và va chạm.

Indoor Playground

SÂN CHƠI TRONG NHÀ





Filled with natural light and greenery, the indoor playground is both a reading and play space where students can relax, explore, and grow. It offers a safe and eco-friendly environment designed for exercise, skill development, and creativity. A special highlight is the indoor climbing wall, giving students opportunities to challenge themselves and build confidence.

Sân chơi trong nhà ngập tràn ánh sáng tự nhiên và cây xanh, vừa là nơi đọc sách, vừa là nơi vui chơi và thư giãn cho học sinh. Đây là không gian an toàn, thân thiện với môi trường, giúp học sinh rèn luyện thể chất, phát triển kỹ năng và sự sáng tạo. Điểm nhấn đặc biệt là khu leo núi trong nhà, mang đến trải nghiệm chinh phục thử thách và nuôi dưỡng sự tự tin cho học sinh.





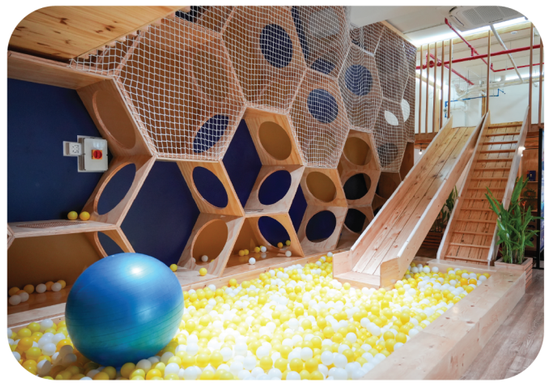



School Shop

CỬA HÀNG TIỆN ÍCH



The School Shop is a convenient space offering stationery, uniforms, and essential supplies for students. With a cozy café corner, it is more than just a shop—it is a green, light-filled place where families and students can enjoy browsing, having conversations, and relaxing together.

Cửa hàng tiện ích cung cấp đầy đủ văn phòng phẩm, đồng phục và các vật dụng cần thiết cho học sinh. Với góc café ấm cúng, đây không chỉ là nơi tham quan mua sắm mà còn là không gian xanh, tràn ngập ánh sáng, thích hợp để tham quan, trò chuyện và thư giãn cùng nhau.



VICTORIA SCHOOL®
CAMBRIDGE
unesco
1900 68 08
victoriaschool.edu.vn

VICTORIA'S MILESTONES
DẤU ẤN VICTORIA

CỘT MỐC VICTORIA

VICTORIA
MILESTONES

12.12.2022

LAUNCH OF THE
VICTORIA SCHOOL SYSTEM

RA MẮT HỆ THỐNG GIÁO DỤC VICTORIA SCHOOL





VICTORIA SCHOOL SAIGON SOUTH

Victoria School – Saigon South (Nha Be, HCMC) was honored to welcome **Mr. Nguyen Van Phuc - Deputy Minister of Education and Training** to the Inauguration Ceremony.

Victoria School – Nam Sài Gòn (Nhà Bè, TP.HCM) vinh dự đón tiếp **Ông Nguyễn Văn Phúc - Thứ trưởng Bộ Giáo dục và Đào tạo** đến tham dự và chúc mừng Lễ khánh thành.

VICTORIA SCHOOL®
CAMBRIDGE
unesco

1900 68 08
victoriaschool.edu.vn



14.08.2023

Hudson Global Scholars™

CEO of Hudson Global Scholars Education Organization (USA) - Mr. Bruce Davis visited Victoria School, connecting Victoria School students with more than **150 universities** around the world.

CEO của Tổ chức Giáo dục Hudson Global Scholars (Mỹ) - Ông Bruce Davis đến thăm Victoria School, kết nối học sinh Victoria School với hơn **150 đại học** trên thế giới.



13.09.2023

BRITISH COUNCIL

Victoria School - Saigon South (Nha Be, HCMC) is honored to welcome **Mr. Michael Little - Director of English Language Teaching, British Council Vietnam**

Victoria School - Nam Sài Gòn (Nhà Bè, TP.HCM) hân hạnh đón tiếp **Giám đốc Giảng dạy Hội Đồng Anh Việt Nam (British Council) - Ông Michael Little**



23.10.2023

VICTORIA PRESCHOOL SWANBAY

Inauguration ceremony of **Victoria Preschool – SwanBay** (Dai Phuoc, Dong Nai)
Lễ khánh thành **Victoria Preschool - SwanBay** (Đại Phước, Đồng Nai)



11.11.2023

VICTORIA LANGUAGE SCHOOL

Launch ceremony of **Victoria English Center (VEC).**
Lễ ra mắt **Trung tâm Anh ngữ Victoria (VEC).**



07.02.2024

Victoria School – Saigon South (Nhà Bè, TP.HCM) was officially registered as a **Cambridge International School,** marking a key milestone in its journey toward **global education integration.**

Victoria School – Saigon South (Nha Be, HCMC) chính thức được công nhận là **Trường Quốc tế Cambridge,** đánh dấu bước tiến quan trọng trong hành trình hội nhập **giáo dục quốc tế.**



22.06.2024

CAMBRIDGE International Education
Cambridge International School

Mr. Melvyn Lim – Senior Country Manager of **Cambridge Assessment** – visited Victoria School and delivered an inspiring talk to parents, **highlighting the vision** and **key benefits of the Cambridge Programme.**

Ông Melvyn Lim – Giám đốc Quốc gia Cấp cao của **Hội đồng Khảo thí Cambridge** – đã đến thăm Victoria School và có buổi chia sẻ truyền cảm hứng với phụ huynh, **nhấn mạnh tầm nhìn** và những **lợi ích nổi bật của Chương trình Cambridge.**



21.04.2024

VICTORIA PRESCHOOL MAILAND HOANG DONG

Prime Minister Phạm Minh Chính attended and congratulated the Inauguration Ceremony of **Victoria Preschool - Mailand Hoang Dong** (Lang Son).

Thủ tướng Phạm Minh Chính chúc mừng Lễ Khánh thành **Victoria Preschool - Mailand Hoàng Đồng** (Lạng Sơn).



12.08.2024

VICTORIA SCHOOL RIVERSIDE

Inauguration ceremony of **Victoria School – Riverside** (Phu Dinh, HCMC).
Lễ khánh thành **Victoria School - Riverside** (Phú Định, TP.HCM).



26.06.2024

unesco
Member of the Associated Schools Network

Victoria School – Saigon South (Nha Be, HCMC) is honored to welcome **Mr. Jonathan Baker, Head of UNESCO Office** in Vietnam.

Victoria School - Nam Sài Gòn (Nhà Bè, TP.HCM) hân hạnh chào đón ông **Jonathan Baker – Trưởng Đại diện Văn phòng UNESCO** tại Việt Nam.



30.09.2024

STEAM FOR GIRLS
STEAM Xanh cho Nữ sinh 2024

For the first time in Vietnam, hundreds of international students join a unique stage where girls shine in **science, technology, engineering, arts,** and **mathematics.** Co-organised by **Victoria School, the Vietnam Institute of Educational Sciences**, and **UNICEF,** the event marks a pioneering milestone of creativity and global integration.

Lần đầu tiên được tổ chức tại Việt Nam, chương trình quy tụ hàng trăm học sinh quốc tế, nơi nữ sinh tỏa sáng trong **khoa học, công nghệ, kỹ thuật, nghệ thuật** và **toán học.** Đồng tổ chức bởi **Victoria School, Viện Khoa học Giáo dục Việt Nam** và **UNICEF,** sự kiện đánh dấu dấu ấn tiên phong lan tỏa sáng tạo và hội nhập toàn cầu.



01.12.2024

VICTORIA School of Music & Arts By ERATO

Launch ceremony of **Victoria School of Music and Arts by Erato.**
Lễ ra mắt trường **Âm nhạc và Nghệ thuật Victoria by Erato.**

VICTORIA® SCHOOL

Journey to Excellence
Hành trình Chinh phục Giáo dục Hoàn mỹ

VICTORIA PRESCHOOL

Journey to Excellence
Hành trình Chinh phục Giáo dục Hoàn mỹ

midori PRESCHOOL By VICTORIA EDU

Japanese values alongside
the beauty of Vietnam's traditional culture
Giá trị Nhật Bản bên cạnh nét đẹp văn hóa truyền thống Việt Nam

DREAM SCHOOL By VICTORIA EDU

Unlocking the potential of
exceptional youth, where dreams come true
Khai phóng tiềm năng trẻ đặc biệt, nơi ước mơ trở thành hiện thực

On **December 12th, 2024** Victoria School Education System expanded with **12 new preschools,** bringing the total to **16 schools** across **4 brands,** marking a significant milestone in its growth journey.

Vào ngày **12.12.2024,** Hệ thống Giáo dục Victoria School mở rộng thêm **12 trường mầm non,** nâng tổng số lên **16 trường** với **4 thương hiệu** – khẳng định bước tiến vượt bậc trong hành trình phát triển.



BỘ GIÁO DỤC VÀ ĐÀO TẠO
VIỆN KHOA HỌC GIÁO DỤC VIỆT NAM
TRUNG TÂM PHÁT TRIỂN BỀN VỮNG CHẤT LƯỢNG GIÁO DỤC PHỔ THÔNG QUỐC GIA

CHỨNG NHẬN KẾT QUẢ THẨM ĐỊNH

Trung tâm Phát triển bền vững chất lượng giáo dục phổ thông Quốc gia
Chứng nhận:

CHƯƠNG TRÌNH TÍCH HỢP DÀNH CHO HỌC SINH PHỔ THÔNG

Đơn vị thực hiện: Công ty TNHH Phát triển Hệ thống Victoria School

Được trình bày trong văn bản "Chương trình tích hợp dành cho học sinh phổ thông" của Công ty TNHH Phát triển Hệ thống Victoria School

Đã được Hội đồng thẩm định, thành lập theo Quyết định số 17/QĐ-TTGDPTQG ngày 22 tháng 08 năm 2024 của Giám đốc Trung tâm

Đánh giá: đạt chất lượng theo tiêu chí đánh giá của Trung tâm và phù hợp với Chương trình giáo dục phổ thông 2018 để triển khai tại nhà trường

Hà Nội, ngày 22 tháng 04 năm 2025
GIÁM ĐỐC
GS. TS. Lê Anh Vinh

MINISTRY OF EDUCATION AND TRAINING
THE VIETNAM INSTITUTE OF EDUCATIONAL SCIENCES
NATIONAL CENTER FOR SUITAINABLE DEVELOPMENT OF GENERAL EDUCATION QUALITY

CERTIFICATE OF APPRAISAL RESULTS

National Center for Sustainable Development of General Education Quality
Certifies:

INTEGRATED PROGRAM FOR GENERAL EDUCATION STUDENTS

Implementing Unit: Victoria School System Development Company Limited

Presented in the document "Integrated Program for General Education Students" by Victoria School System Development Company Limited

The program has been appraised by the Appraisal Council, established according to Decision No. 17/QĐ-TTGDPTQG dated August 22, 2024, of the Director of the Center

Assessment Result: Meets quality standards according to the Center's evaluation criteria and is aligned with the 2018 General Education Curriculum for school implementation

Hanoi, 22 April 2025
Director
Prof. Le Anh Vinh

22.04.2025

Victoria School proudly received the **Certificate of Programme Appraisal Results** for its **Integrated Curriculum for K-12 Students,** issued by the **Vietnam Institute of Educational Sciences – Ministry of Education and Training,** affirming that the programme meets quality standards and fully aligns with the **National General Education Curriculum.**

Victoria School tự hào được **Viện Khoa học Giáo dục Việt Nam – Bộ Giáo dục & Đào tạo cấp Giấy chứng nhận Kết quả Thẩm định Chương trình Tích hợp dành cho học sinh Phổ thông,** khẳng định chương trình đạt chuẩn chất lượng và hoàn toàn phù hợp với **Chương trình Giáo dục Phổ thông Quốc gia.**



27.06.2025

Victoria School System has officially signed a collaboration agreement with **Professor Dr. Lê Anh Vinh, Director of the Vietnam Institute of Educational Sciences (under the Ministry of Education and Training),** to pioneer the implementation of the **Compassionate Artificial Intelligence Education Program (AI)** for students from Kindergarten to High School.

Hệ thống Giáo dục Victoria School đã ký kết hợp tác cùng **Giáo sư - Tiến sĩ Lê Anh Vinh, Viện trưởng Viện Khoa học Giáo dục Việt Nam (Bộ Giáo dục và Đào tạo),** tiên phong triển khai **Chương trình Giáo dục Trí tuệ Nhân tạo Nhân ái (AI)** cho học sinh từ Mầm non đến Trung học phổ thông.



08.05.2025

VICTORIA PRESCHOOL SAIGON SOUTH (CELESTA RISE)

Inauguration ceremony of **Victoria Preschool – Saigon South, Celesta Rise** (Nha Be, HCMC).
Lễ khánh thành **Victoria Preschool - Nam Sài Gòn, Celesta Rise** (Nhà Bè, TP.HCM).



02.07.2025

DANAFF DaNang Asian Film Festival

VIETNAM FILM DEVELOPMENT

The Enchanted Crossbow by Victoria School – the first English school musical performed by students at the **Ho Chi Minh City Opera House** – has become Vietnam's first school art production featured at the **Danang Asian Film Festival (DANAFF),** marking a milestone in elevating school arts to the global stage.

Vở nhạc kịch **The Enchanted Crossbow** của Victoria School – vở nhạc kịch học đường tiếng Anh do học sinh biểu diễn tại **Nhà hát Thành phố** – đã trở thành tác phẩm nghệ thuật học đường Việt Nam đầu tiên góp mặt tại **Liên hoan Phim Quốc tế Châu Á Đà Nẵng (DANAFF),** ghi dấu bước ngoặt đưa nghệ thuật học đường vươn tầm thế giới.


midori PRESCHOOL By VICTORIA EDU
GIÁ TRỊ NHẬT BẢN BÊN CẠNH
NÉT ĐẸP VĂN HOÁ TRUYỀN THỐNG VIỆT NAM
ベトナムの伝統文化の美しさと寄り添う日本の価値観
05.07.2025
midori PRESCHOOL By VICTORIA EDU
Inauguration ceremony of **Midori Preschool by Victoria Edu – Ngan Long** (Nha Be, HCMC).
Lễ khánh thành **Midori Preschool by Victoria Edu - Ngân Long** (Nhà Bè, TP.HCM).


unesco
SOVICO GROUP
LỄ KÝ KẾT
SIGNING CEREMONY
VĂN KIỆN DỰ ÁN VĂN HÓA & GIÁO DỤC
GIỮA VĂN PHÒNG UNESCO TẠI VIỆT NAM
VÀ TẬP ĐOÀN SOVICO
CULTURE & EDUCATION PROJECT AGREEMENTS
BETWEEN THE UNESCO OFFICE IN VIET NAM
AND SOVICO GROUP
08.07.2025
Victoria School collaborates with **UNESCO** to expand the **Happy School Model in Vietnam.**
Victoria School hợp tác với **UNESCO** nhân rộng mô hình **Trường học Hạnh phúc tại Việt Nam.**


DREAM SCHOOL By VICTORIA EDU
26.07.2025
DREAM SCHOOL By VICTORIA EDU
Inauguration ceremony of **Dream School by Victoria Edu – Saigon South** (Nha Be, HCMC).
Lễ khánh thành **Dream School by Victoria Edu – Nam Sài Gòn** (Nhà Bè, TP.HCM).


VICTORIA PRESCHOOL
VICTORIA PRESCHOOL NGUYEN DUY HIEU
16.08.2025
VICTORIA PRESCHOOL NGUYEN DUY HIEU
Inauguration ceremony of **Victoria Preschool – Nguyen Duy Hieu** (An Khanh, HCMC).
Lễ khánh thành **Victoria Preschool – Nguyễn Duy Hiệu** (An Khánh, TP.HCM).



VICTORIA SCHOOL®
CAMBRIDGE
unesco
1900 68 08
victoriaschool.edu.vn